Świetlicowe to i owo…. styczeń/luty 2022r.

W tym roku Mikołaj ze względu na pandemię nie mógł osobiście przyjść do świetlicy, ale zostawił list z instrukcją gdzie ukrył prezenty. Dzieci wyprawiły się po nie, według podpowiedzi zawartej w tym liście. Wiele radości sprawiła świetliczakom wspólna zabawa integracyjna nowymi zabawkami.

* Długo wyczekiwany Mikołaj

Zima jest inspiracją do powstawania ciekawych prac plastycznych,
które są prezentowane na gazetkach świetlicowych. Zajęcia plastyczne są okazją do rozwijania kreatywności, relaksu, radości tworzenia.

* Zima - gazetka w holu szkolnym

* Wkroczyliśmy na dobre w kolejną porę kalendarzową roku ZIMĘ. W świetlicy realizujemy projekt edukacyjny „Owadzi świat w różnych porach roku.” W zimie trudno nam zaobserwować życie owadów, ale nie jest to niemożliwe! Jeśli jesteś uważnym obserwatorem, to zauważysz, może nie same owady ale ich ślady. Pozornie zimą w tej grupie zwierząt nic się nie dzieje ale to tylko pozory. Aby poznać świat owadów zimą przygotowaliśmy gazetkę dla świetliczaków w holu szkolnym i publikację w strumieniu.

* Owadzi świat zimą

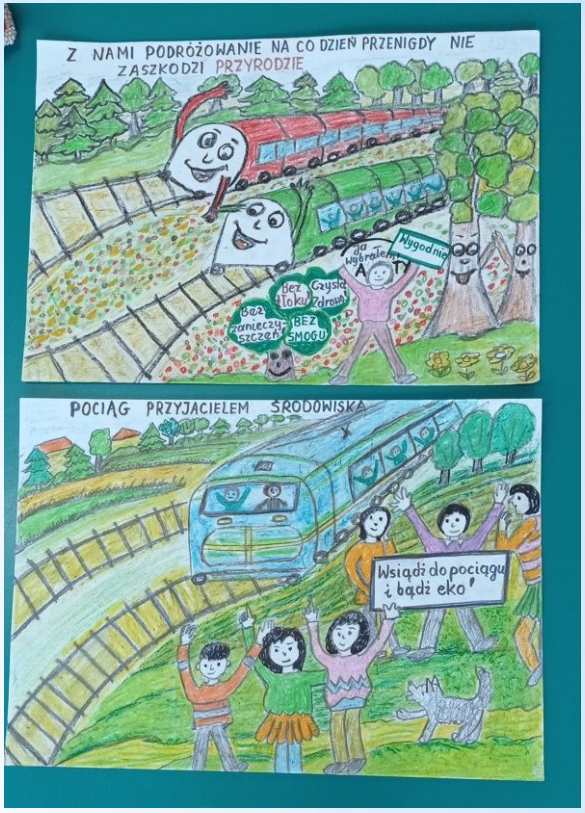

Świetliczaki wzięły udział w konkursie plastycznym pt. ,,Wybieram kolej, bo dbam o środowisko" organizowanym przez PKP Polskie Linie Kolejowe S.A. w związku z przypadającym w 2021 roku Europejskim Rokiem Kolei. Konkurs promuje kolej jako ekologiczny środek transportu. Dzieci wykonały 6 prac plastycznych.

* Konkurs plastyczny „Wybieram kolej bo dbam o środowisko”

* **Światowy Dzień Śniegu** - wspólnie obejrzeliśmy filmik, pt.”Budowa płatka śniegu„. Rozmawialiśmy o znaczeniu śniegu w przyrodzie i zabawach na śniegu, a także rozwiązaliśmy krzyżówkę o tematyce zimowej. Dużo radości sprawiło dzieciom układanie w grupach śnieżynek, bałwanka i bitwa na kule wykonane z gazet. Dzieci zrobiły prace plastyczne - śnieżynki z białej farby i soli.

* Dzień śniegu

* Dzień śniegu

* Szkolny konkurs fotograficzny pt. "Magiczny, świąteczny Połaniec". Świetliczaki wykonały 8 prac fotograficznych pt. "Posłaniec Mikołaja", "Świąteczne okruchy zimy", "Słodki czas", "Świąteczny chochlik", "Gniazdo złotych ptaków", "Renifery", "Świąteczne, szkolne okienko", "Mikołajkowe serce".

Szkolny konkurs fotograficzny „Magiczny, świąteczny Połaniec”

* Nasza szkoła wzięła udział w akcji informacyjnej: Szkoły mówią stop suszy. Akcja ta ma na celu uświadomić, że wybory dzieci i dorosłych mogą pomóc przeciwdziałać skutkom suszy, poprawić warunki życia, chronić rośliny i zwierzęta na całym świecie. Wszyscy możemy przyczynić się do zmniejszenia kryzysu wodnego. W strumieniu świetlicy została wykonana prezentacja „Stop suszy” oraz filmik, który wziął udział w konkursie w ramach akcji ogólnopolskiej. Wspólnie rozwiązaliśmy karty pracy o tej tematyce i stworzyliśmy mapę mentalną. Powstała scenka teatralna na ten temat pt. ”Pszczółki na łące”.

* Oto linki do filmiku „Stop suszy” i teatrzyku „Pszczółki na łące”

https://drive.google.com/file/d/1SWzSCuqK1r8IbhcyPfgvykAv2a4GfwxV/view?usp=sharing

https://drive.google.com/file/d/1UtHGFTYq7ajqZwGYp6nvANZkkYtICEXE/view?usp=sharing

* Szkoły mówią - Stop suszy

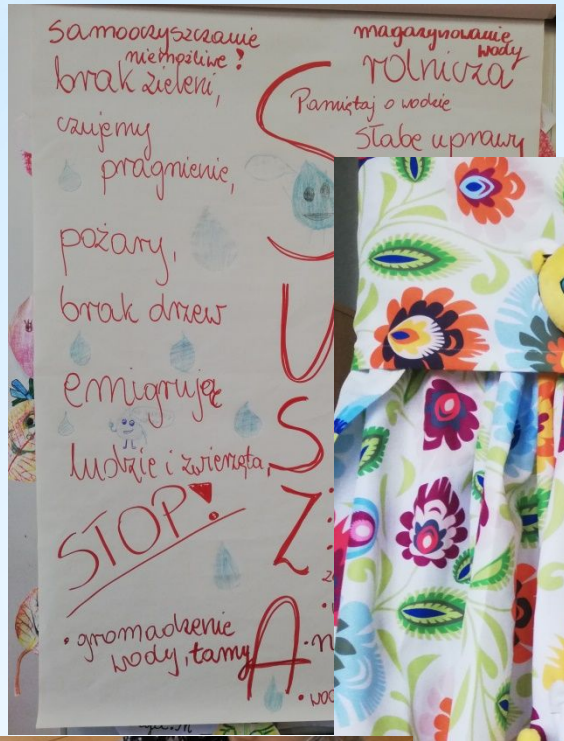

* Teatrzyk „Pszczółki na łące”, wierszyk „Stop suszy”, karty pracy

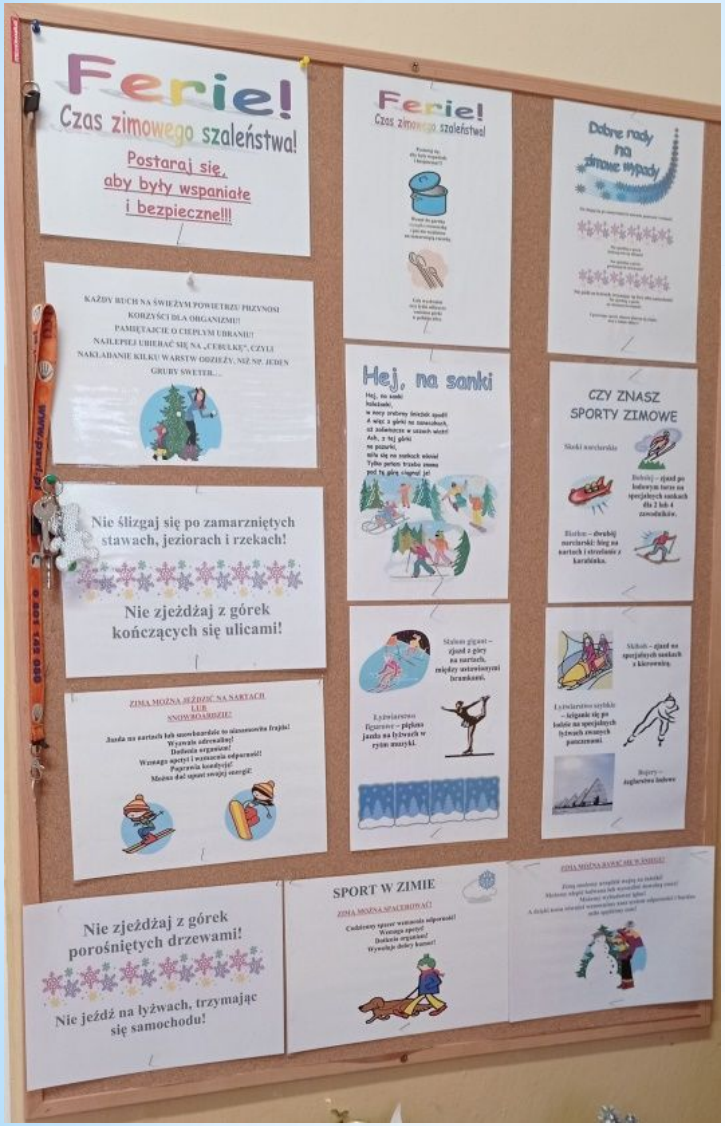

* Zasady bezpieczeństwa podczas ferii zimowych – gazetka przed zbliżającymi się feriami poznaliśmy sporty zimowe, zapoznaliśmy się z zasadami bezpieczeństwa podczas zabaw na śniegu w różnych miejscach. Omówiliśmy zasady bezpiecznego korzystania ze sprzętu zimowego.

* W tym roku nie mogliśmy zaprosić naszych dziadków do świetlicy z powodu pandemii, ale przygotowaliśmy filmik z życzeniami który został umieszczony na strumieniu świetlicy. Oto link do filmiku:

https://drive.google.com/file/d/1Zn8JOcE0af9hiwV2inPTGxw_cEaiyq9G/

* Dzień Babci i Dziadka

* Świetliczaki wzięły udział w Konkursie plastyczno-literackim – tworzenie haiku do hasła „Miasta„. Konkurs był organizowany przez bibliotekę szkolną w Połańcu. Dzieci wykonały 16 prac. Wszystkie prace zostały wyróżnione, uczniowie otrzymali nagrody książkowe. Prace zostały przesłane do ogólnopolskiego etapu, czekamy na wyniki.

* Konkurs plastyczno – literacki; tworzymy haiku

* Podczas Dnia Bezpiecznego Internetu w świetlicy, dzieci dowiedziały się o wadach i zaletach użytkowania Internetu, zasadach bezpiecznego korzystania, oglądając prezentacje multimedialną, biorąc udział w rozmowie kierowanej. Ciekawych informacji na ten temat uczniowie mogli dowiedzieć się z naszej gazetki tematycznej.

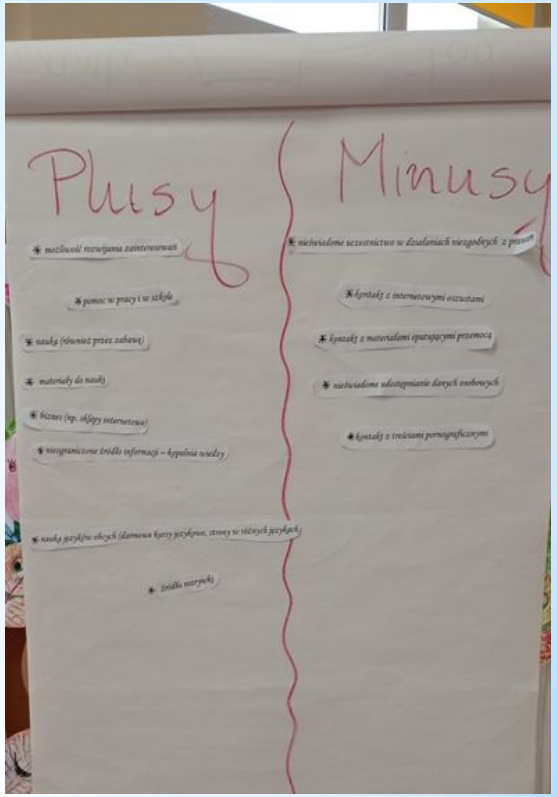

* Dzień Bezpiecznego Internetu

* Dzień Bezpiecznego Internetu

* Van Gogh to jeden z najbardziej znanych malarzy na świecie. Jego życie i twórczość mogły poznać świetliczaki podczas zajęć edukacyjnych. Dzieci wykonały również prace plastyczne malując jeden z najsławniejszych obrazów Van Gogha „Słoneczniki”, które zostały wyeksponowane na nasze świetlicowej wystawie w holu szkolnym. Udaliśmy się także na wystawę prac tego malarza, wykonana przez starszych kolegów pod kierunkiem pani Grażyny Cichoń.

* Z kulturą nam do twarzy - poznajemy Van Gogha

* Poznajemy Van Gogha

* Dzień Pizzy - dużo radości sprawiła dzieciom kreatywna zabawa ciastoliną, podczas której lepiły pizze według własnych pomysłów i zaprezentowały je w kramiku zaaranżowanym na pizzerię. Świetliczaki wzięły udział w zabawie tematycznej o pracy w pizzerii, oraz w zabawach matematycznych z wykorzystaniem banknotów i plansz z ułamkami. Dzień zakończyła wspólna degustacja pizzy w stołówce szkolnej.

* Dzień Pizzy

* Dzień pizzy

* Świetliczaki wzięły udział w II Ogólnopolskim Konkursie Plastycznym pt.”Zaczarowany świat baśni Hansa Christiana Andersena„. Celem konkursu było zapoznanie ich z twórczością tego pisarza oraz rozwój wyobraźni. Wykonano 5 prac. Czekamy na wyniki konkursu.

* Konkurs plastyczny – „Zaczarowany świat baśni Hansa Christiana Andersena”

* Celem zajęć edukacyjnych na ten temat było uświadomienie dzieciom, że numer 112 jest bardzo ważny bo może uratować życie.

* Europejski Dzień Numeru Alarmowego

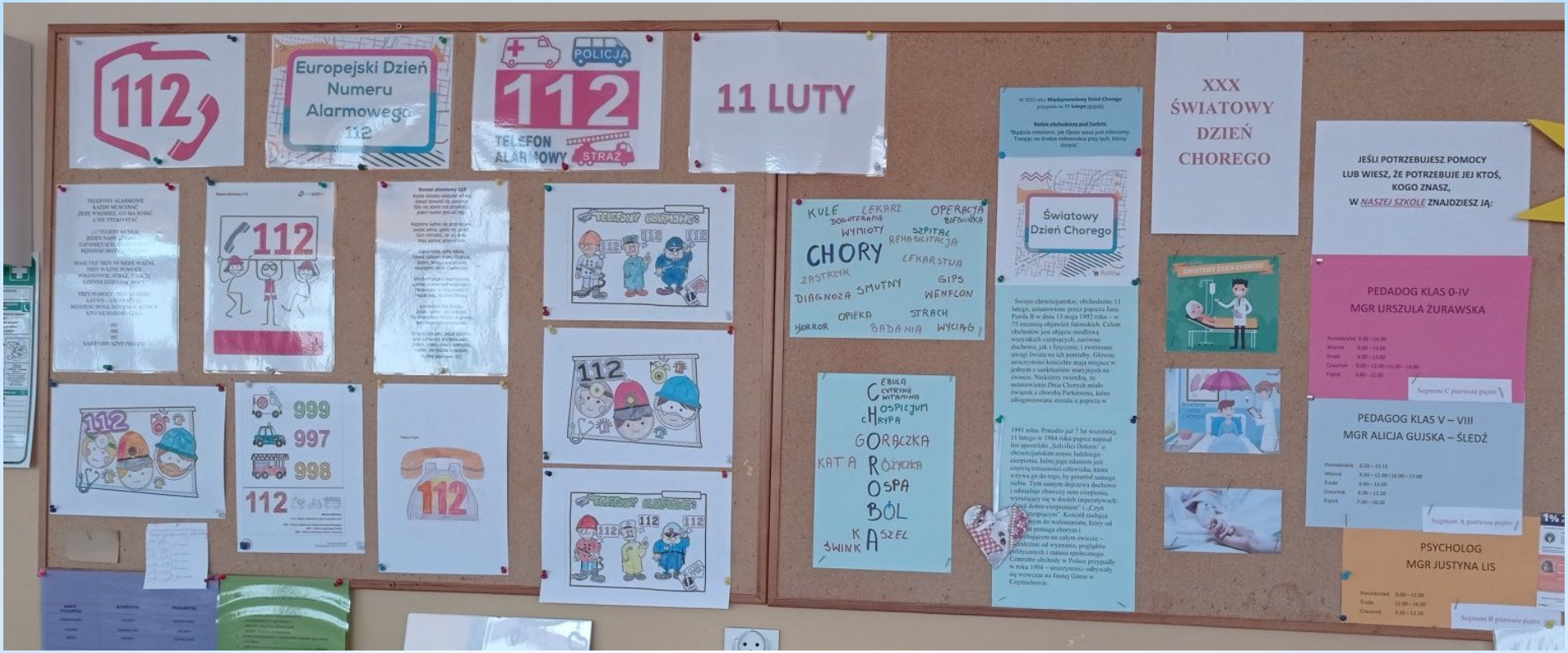

* Europejski Dzień Numeru Alarmowego – gazetka w holu szkolnym

* W Dniu Zakochanych, dzieci wypowiadały swoje opinie o miłości i sposobach jej okazywania. Wspólnie obejrzeliśmy filmik o świętym Walentym i historii Walentynek. Dużo radości sprawiły im gry, zabawy integracyjne i słowne z chustą animacyjną, oraz rozbicie walentynkowej piniaty. Malowały również kartki walentynkowe. Święto zakończyła dyskoteka walentynkowa.

* Walentynki

WALENTYNKI

* Walentynki – gazetka w holu szkolnym, kartki walentynkowe

* W Światowy Dzień Kota - rozmawialiśmy o znaczeniu tego święta. Rozwiązując krzyżówkę i zagadki, poznając przysłowia. Dzieci dowiedziały się ciekawostek o życiu kotów. Wzięły udział w zabawach ruchowych „Kocie zwyczaje” , „Uciekaj myszko do dziury...”, wykonały koty z talerzyków papierowych, oglądały albumy o kotach, opowiadały o własnych. Ciekawe informacje o życiu kotów zostały umieszczone w strumieniu świetlicy.

* Światowy Dzień Kota

* Dzień Kota

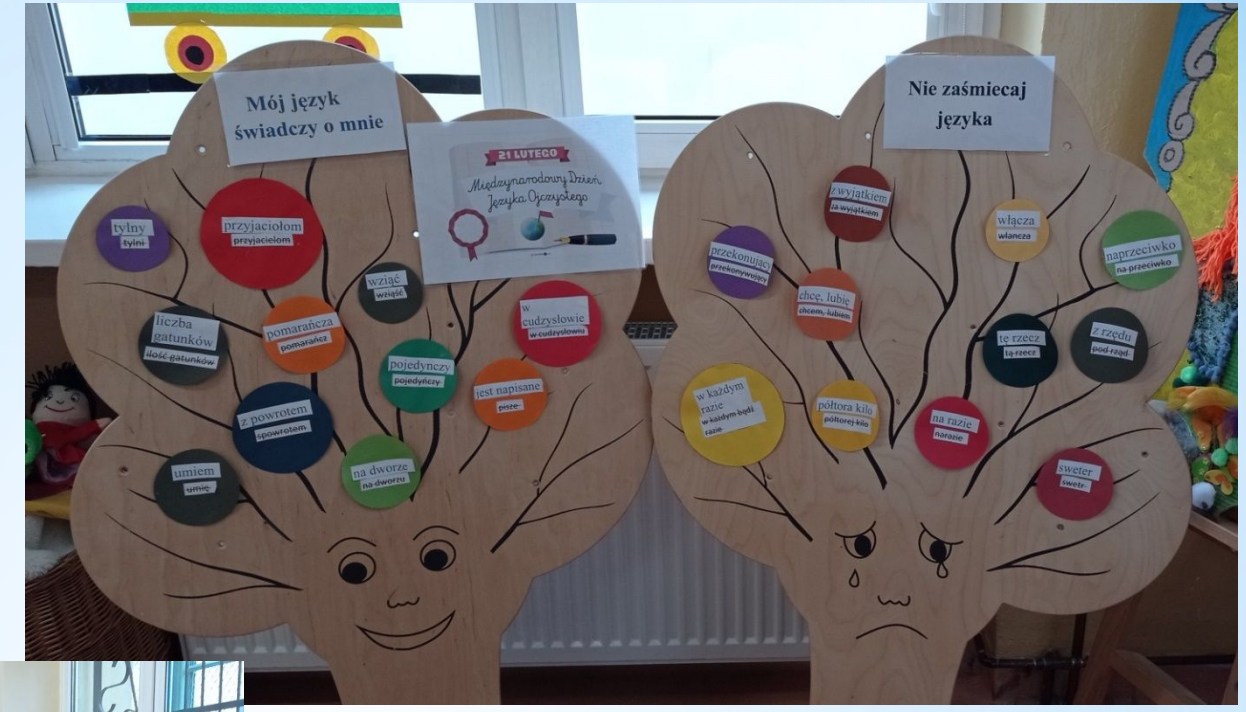

* Dzień Języka ojczystego

* Międzynarodowy Dzień Języka Ojczystego - dzieci rozwiązały łamańce językowe, rebusy, czytały wierszyki dla języka gimnastyki, wspólnie układały alfabet, rysowały litery oraz obrazki zaczynające się na daną głoskę. Odwiedziliśmy bibliotekę szkolną, gdzie podczas zajęć dzieci dowiedziały się jak wyglądały dawne elementarze, zapoznały się z wystawką o języku ojczystym, uczyły się szukać w słownikach potrzebnych informacji . Bawiły się grami językowymi i zapoznawały się z trudnymi słowami i łamańcami językowymi.

* Dzień Języka Ojczystego

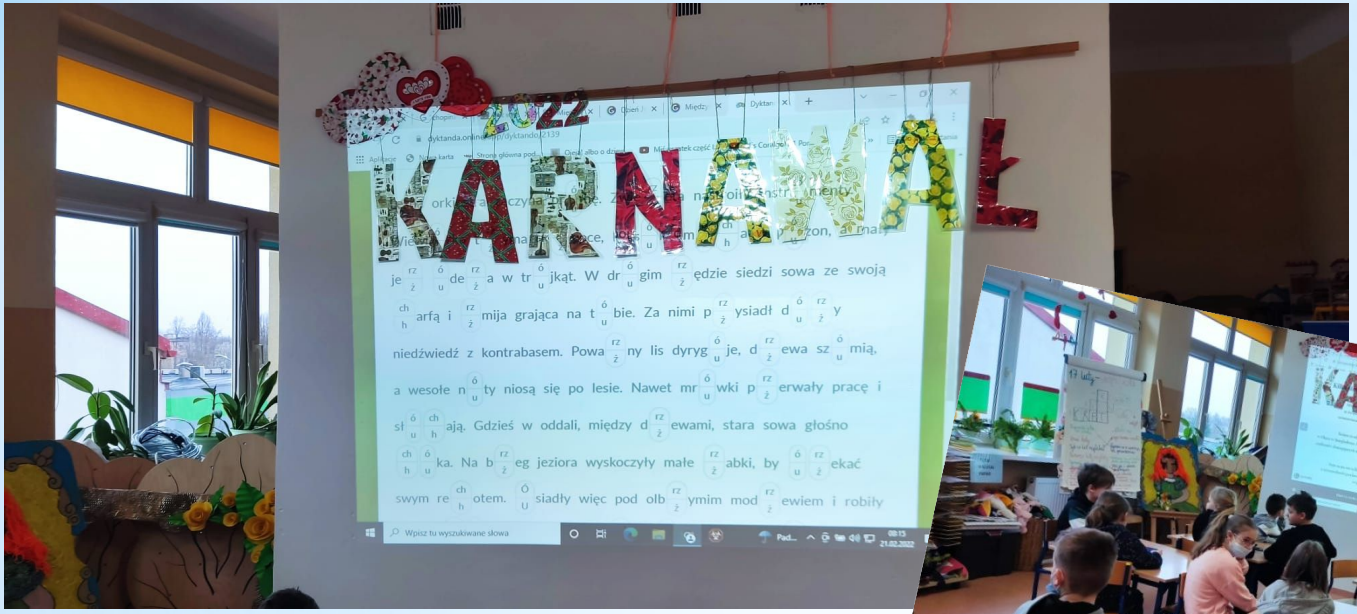

* Dzień Języka Ojczystego

* Dzień Języka Ojczystego

* Świetliczaki wzięły udział w Ogólnopolskim Konkursie Plastycznym pt. „Portret rodziny w szarości”. Tematem konkursu było przedstawienie portretu rodzinnego, który utrwalał sceny z życia rodzinnego, ale posługując się barwami czerni, szarości i bieli. Wykonano 10 prac plastycznych.

* Konkurs plastyczny „Portret rodziny w szarości”

* Pasowanie na świetliczanina

* Pasowanie na świetliczanina pt. „Owadzi świat” - dekoracja i rekwizyty

* Pasowanie na świetliczaka przebiegało w tym roku pod hasłem „Owadzi świat”. Wykonaliśmy dekorację przedstawiającą życie owadów na łące. Podczas zabaw integracyjnych i słownych dzieci dowiedziały się ciekawych informacji o owadach. Pasowanie zakończyło się ślubowaniem z pszczółką, rozdaniem pamiątkowych legitymacji i słodyczy. Ważnym elementem wydarzenia było opracowanie wspólnie z pasowanymi dziećmi klas pierwszych świetlicowych zasad i zobowiązanie się do ich przestrzegania.

* Pasowanie na świetliczaka

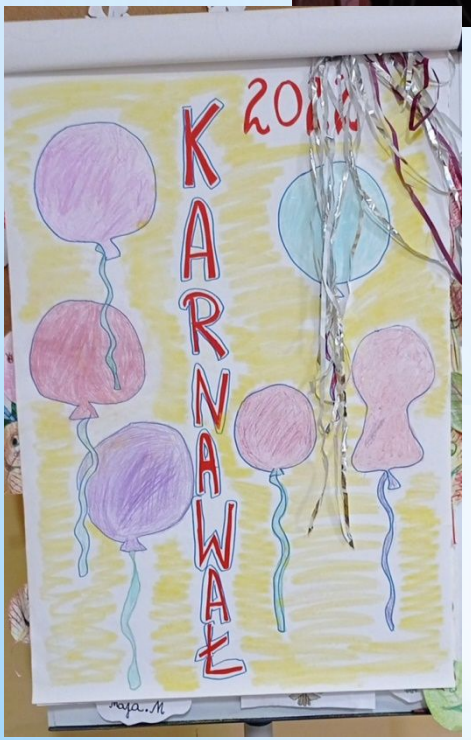

* Zabawy karnawałowe w holu szkolnym, przygotowaliśmy dekoracje z węży ledowych i podświetlanych kul. Dzieci tańczyły i śpiewały przy muzyce, którą same wybierały i zamawiały u wychowawcy prowadzącego zabawę. Gościnnie nas odwiedziła pani pedagog, która aranżowała tańce z chusteczkami animacyjnymi.

* Zabawy karnawałowe

* Tłusty Czwartek - odwiedziliśmy Szkolną Izbę Regionalną, gdzie znajdują się ciekawe eksponaty z dawnych czasów. Poznaliśmy tradycje Tłustego Czwartku oglądając prezentację w genially. Święto zakończył wspólny poczęstunek pączkami i chrustem w stołówce szkolnej. Ciekawe informacje o tradycjach Tłustego Czwartku zostały opublikowane w strumieniu świetlicy.

* Tłusty Czwartek gazetka w holu szkolnym i wizyta w Izbie Regionalnej

* Wizyta w Szkolnej Izbie Regionalnej

* Dzień Dinozaura

* Dzień Dinozaura

Dzień Dinozaura - swoją wiedzę o dinozaurach zaprezentował uczeń z klasy II Antek. Dowiedzieliśmy się ciekawych rzeczy m.in. co jadły, jak wyglądały, jak się rozmnażały te zwierzęta. Dzieci malowały, wycinały i kleiły modele dinozaurów oraz konstruowały budowle przestrzenne z klocków przedstawiające te wymarłe gady.

* Wybraliśmy się do kina „Impresja” w Połańcu na seans filmowy pt. „Skarb Mikołajka”

* Wyjście do kina

* Światowy Dzień Chorego Świetliczaki zaprezentowały przedstawienie pt. „Pan kotek był chory” Wspólnie zastanawialiśmy się nad tym jak należy pomagać osobom chorym. Dzieci wypowiadały swoje spostrzeżenia na temat jak zachować się wobec cierpienia i choroby.

* Dzień Chorego

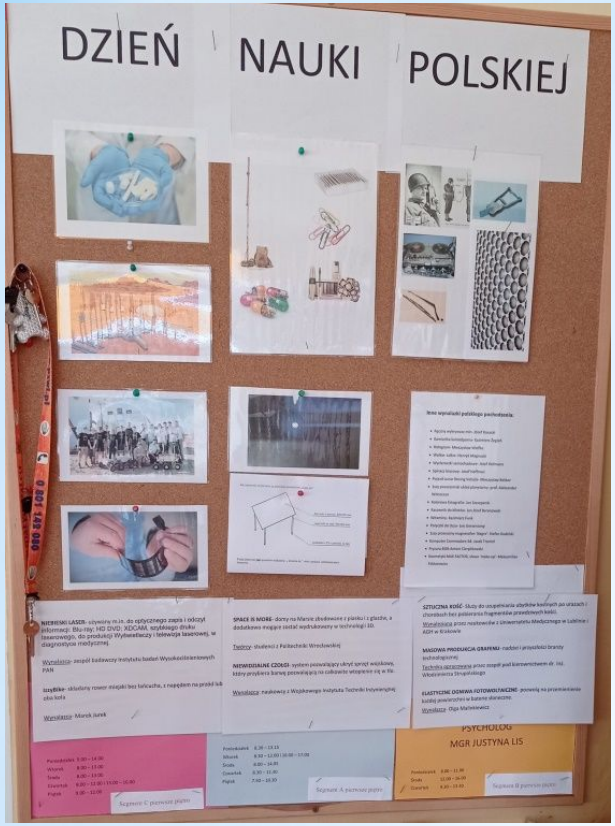

* Dzień Nauki Polskiej;
Podczas Dnia Nauki Polskiej odbyły się zajęcia edukacyjne z klasą II i świetliczakami
w pracowni technicznej na temat wynalazków tworzonych przez szkolny zespół uczniów np. systemu bezpieczeństwa pojazdów mobilnych, kamizelki podtrzymującej kręgosłup, systemu wielokrotnego zużycia wody w domu i ich znaczenia dla człowieka.
W świetlicy powstała ciekawa gazetka.

Opracowała
Renata Szcześniak