Świetlicowe to i owo….październik 2021r.

* Świetliczaki z Połanieckiej Szkółki Święto Tabliczki Mnożenia po raz kolejny obchodzili, swoje główki ćwiczyli. 1 października gazetkę i wystawkę z rymowankami stworzyli i dobrze przy tym się bawili. PUSomania nam pomogła przy wynikach mnożenia nie zawiodła. Raperska piosenka o tabliczce mnożenia zaśpiewana, wyskakana. Sposoby różne na nią poznaliśmy i utrwalaliśmy, trochę z humorem i na poważnie każdy odgadnie, a jeśli nie, to nic nie dzieje się, podpowiedzi słuchamy, w karteczkach szukamy. Układanka memory i inne matematyczne gry nam towarzyszyły i do ćwiczenia zachęciły. Dzieci, które w świetlicy tego dnia nie były, w strumieniu platformy classroom uczestniczyły, bawiąc się interaktywnie szkoliły umysł intensywnie.

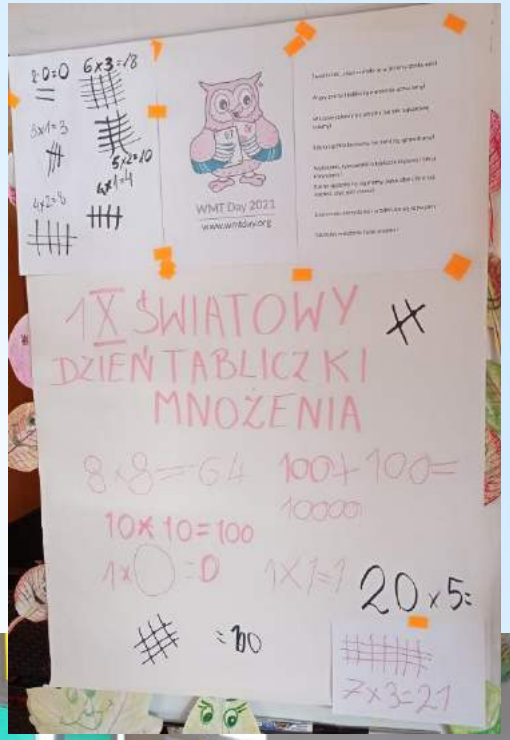

* Dzień tabliczki mnożenia

* Dzień tabliczki mnożenia

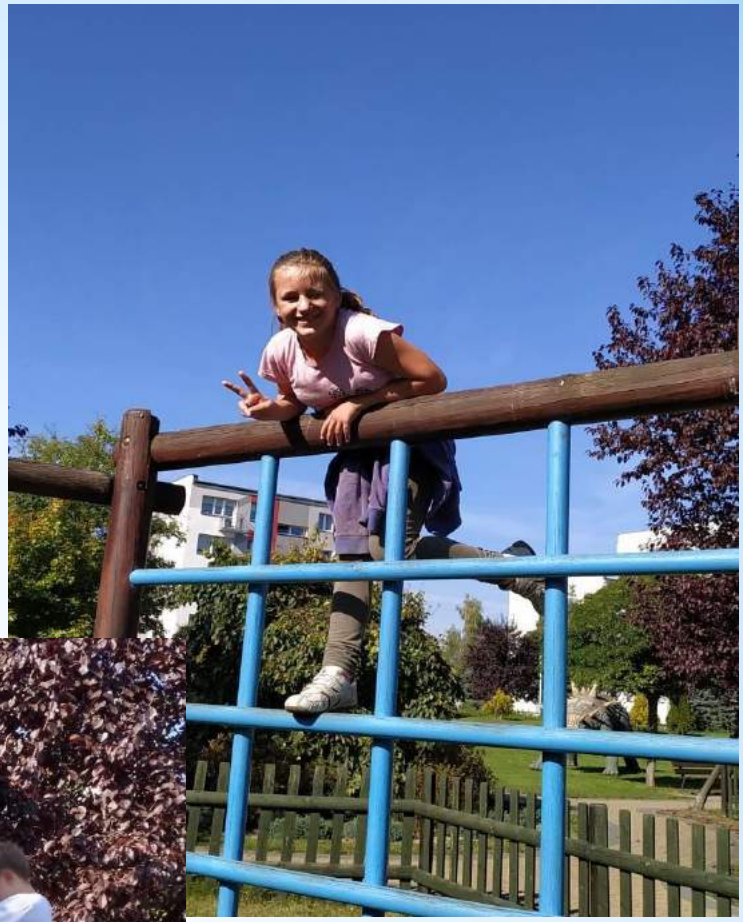

* Jesienne zabawy na placu zabaw

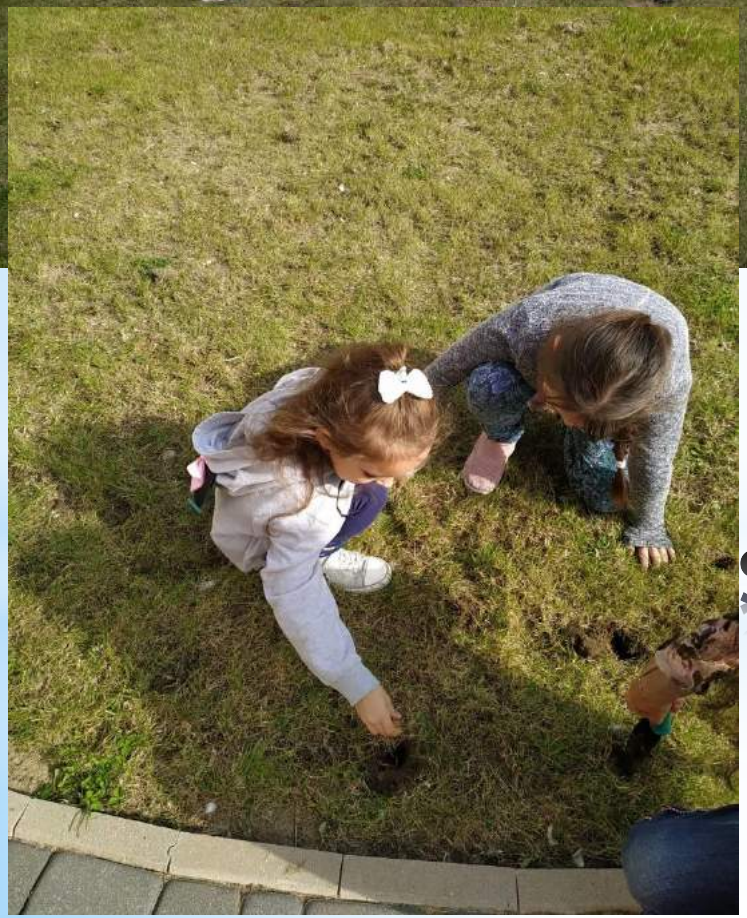

Sadzenie krokusów w owadzim zakątku

* Odwiedziny w sklepie ogrodniczym, zakup krokusów i narzędzi ogrodniczych

* Nasza świetlica wzięła udział w konkursie plastycznym inspirowanym twórczością Stanisława Lema w ramach projektu ,,Rok Lema w CDT"- Temat pracy: ,,Zobrazuj dowolny cytat z twórczości Stanisława Lema". Dzieci wykonały 6 prac.

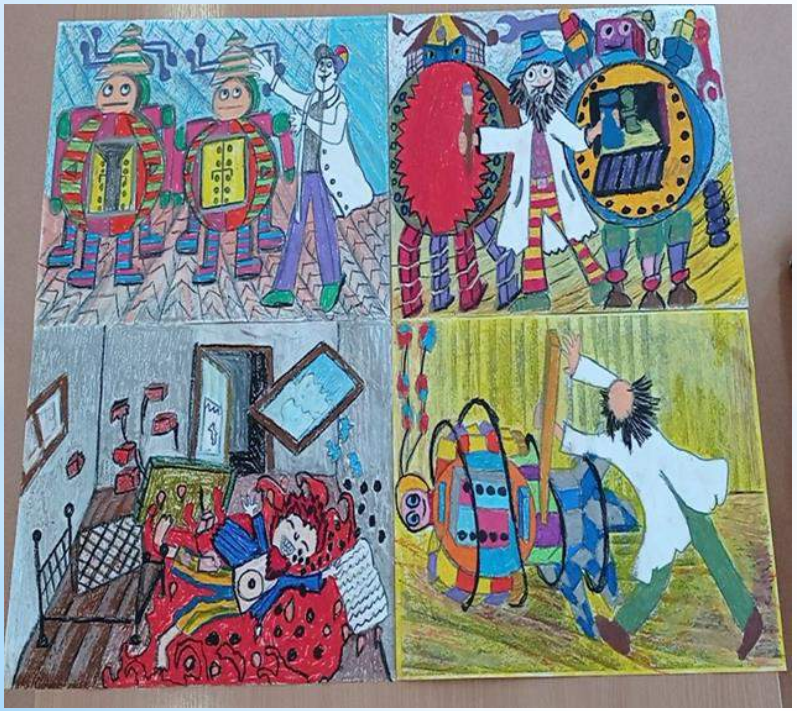

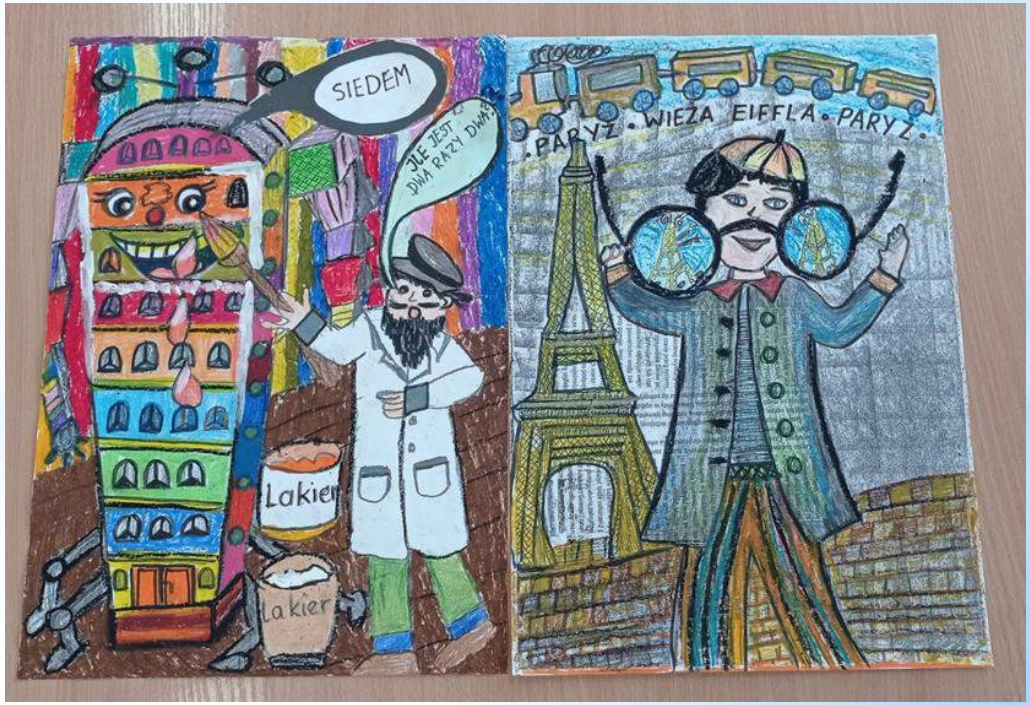

* Konkurs plastyczny „Kwiaty późnego lata i jesieni” miał na celu ukazanie kwiatów kwitnących pod koniec lata i jesienią w polskich ogrodach i parkach. Dzieci wykonały 9 prac plastycznych. Czekamy na wyniki konkursu.

* Dzień Edukacji Narodowej

W tym roku dzieci złożyły życzenia wszystkim nauczycielom, które zostały ułożone alfabetycznie i umieszczone na strumieniu świetlicy. Oto adres linku:

https://www.canva.com/design/DAEsCHQd96s/r7xlfBC-jmomAgFeo4Xu1g/watch?utm_content=DAEsCHQd96s&utm_campaign=designshare&utm_medium=link&utm_source=homepage_design_menu

* Dzień Edukacji Narodowej

* 16 października w Dniu papieskim świetliczaki zapoznały się z życiorysem Ojca Świętego oglądając prezentację Święty Jan Paweł II - wielki Polak. Na naszej gazetce umieściliśmy motta Jana Pawła II. Chętni mogli sprawdzić swoje wiadomości biorąc udział w grze edukacyjnej o Janie Pawle II.

* Dzień papieski

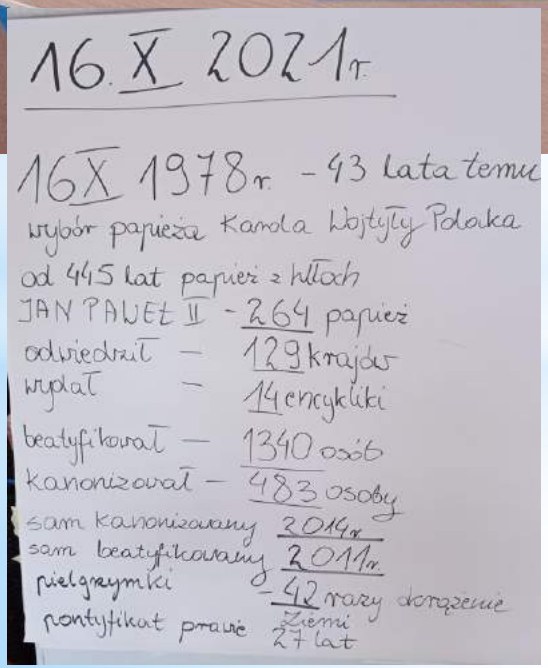

Dzień Papieski

* W ramach Tygodnia Zrównoważonego Rozwoju w naszej świetlicy odbyło się spotkanie z policjantem dotyczące zasad bezpiecznego korzystania z ruchu pieszego, rowerowego i środków transportu publicznego. Dzieci chętnie zadawały pytania dotyczące bezpiecznego poruszania się na rowerze, elektrycznej hulajnodze czy deskorolce. Spotkanie zostało uwiecznione wspólnym zdjęciem.

* Spotkanie z policjantem

* Spotkanie z policjantem i prace plastyczne o ruchu drogowym

Podczas Światowego Dnia Poczty i Znaczka Pocztowego dzieci wzięły udział w wycieczce na pocztę i warsztatach o znaczku pocztowym. Poznały pojęcia związane z pocztą takie jak filatelista, klaser .Wspólnie oglądaliśmy przygotowane klasery ze zbiorów prywatnych, i projektowaliśmy własne znaczki.

Dzień Poczty i znaczka pocztowego

* Świetliczaki wybrały się do Biblioteki Publicznej w Połańcu na inscenizację opowiadania Lucyny Krzemienieckiej pt.,,O Jasiu Kapeluszniku" oraz na spotkanie z książką i przybliżenie pracy bibliotekarza. Podczas naszego Kapeluszowego spotkania, dzieci zaprezentowały się w kapeluszach w alei gwiazd, oraz wzięły udział w zabawach integracyjnych z wykorzystaniem zbioru kapeluszów.

* **Dzień Kapelusza**

* Wizyta w Bibliotece publicznej

* Kapeluszowa aleja gwiazd

* Kapeluszowa aleja gwiazd

* W Światowy Dzień Zwierząt zorganizowaliśmy zbiórkę karmy dla zwierząt ze schroniska. Obchodziliśmy ten dzień na placu zabaw, gdzie dzieci tworzyły krótką prezentację zwierzątka- pacynki.

20 października obchodziliśmy Dzień Krajobrazu pod hasłem Otwarte krajobrazy. Dzieci obejrzały prezentację multimedialną o rodzajach krajobrazów występujących w Polsce. Korzystając z aplikacji genially dopasowały elementy krajobrazu do rysunków. Na naszej gazetce umieściliśmy informację o tym jakie są elementy krajobrazu . Wspólnie wysłuchaliśmy piosenki o krajobrazach Polski od morza do gór.

* Dzień Krajobrazu

* Dzień Krajobrazu

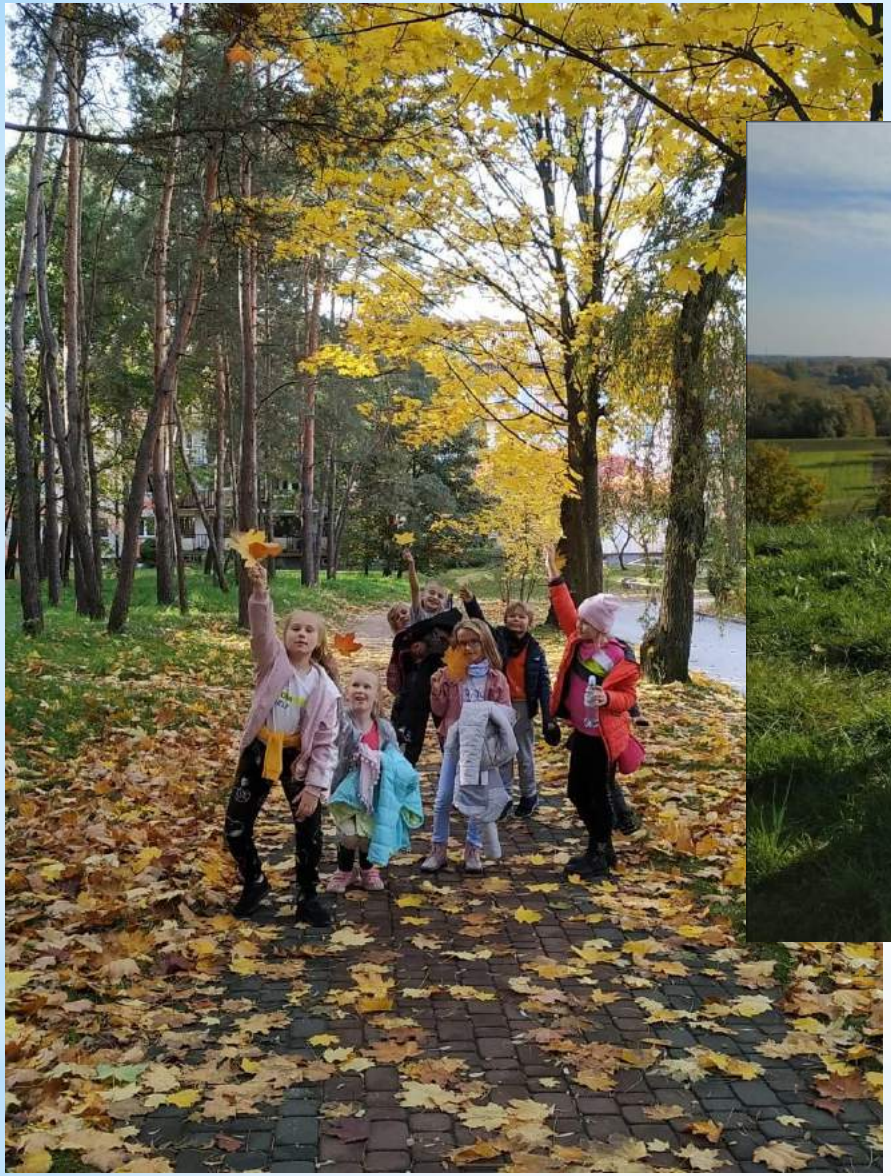

* Dzień krajobrazu

* Gazetka Dzień Krajobrazu

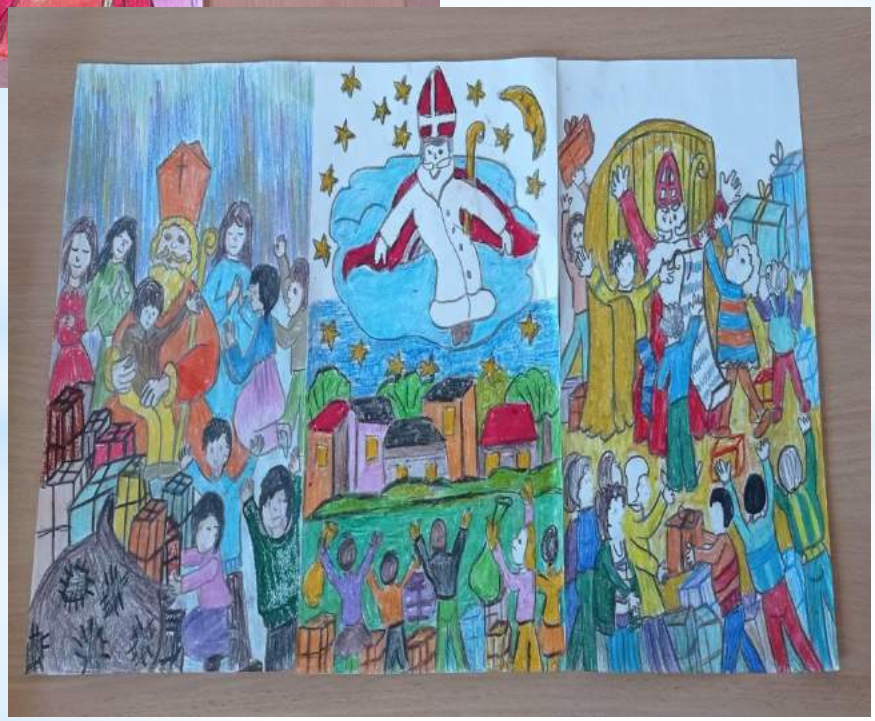

* Ogólnopolski konkurs plastyczny pt.”Święty Mikołaj w oczach dzieci„ miał na celu przedstawić postać Świętego Mikołaja jako biskupa widziane oczami dzieci.

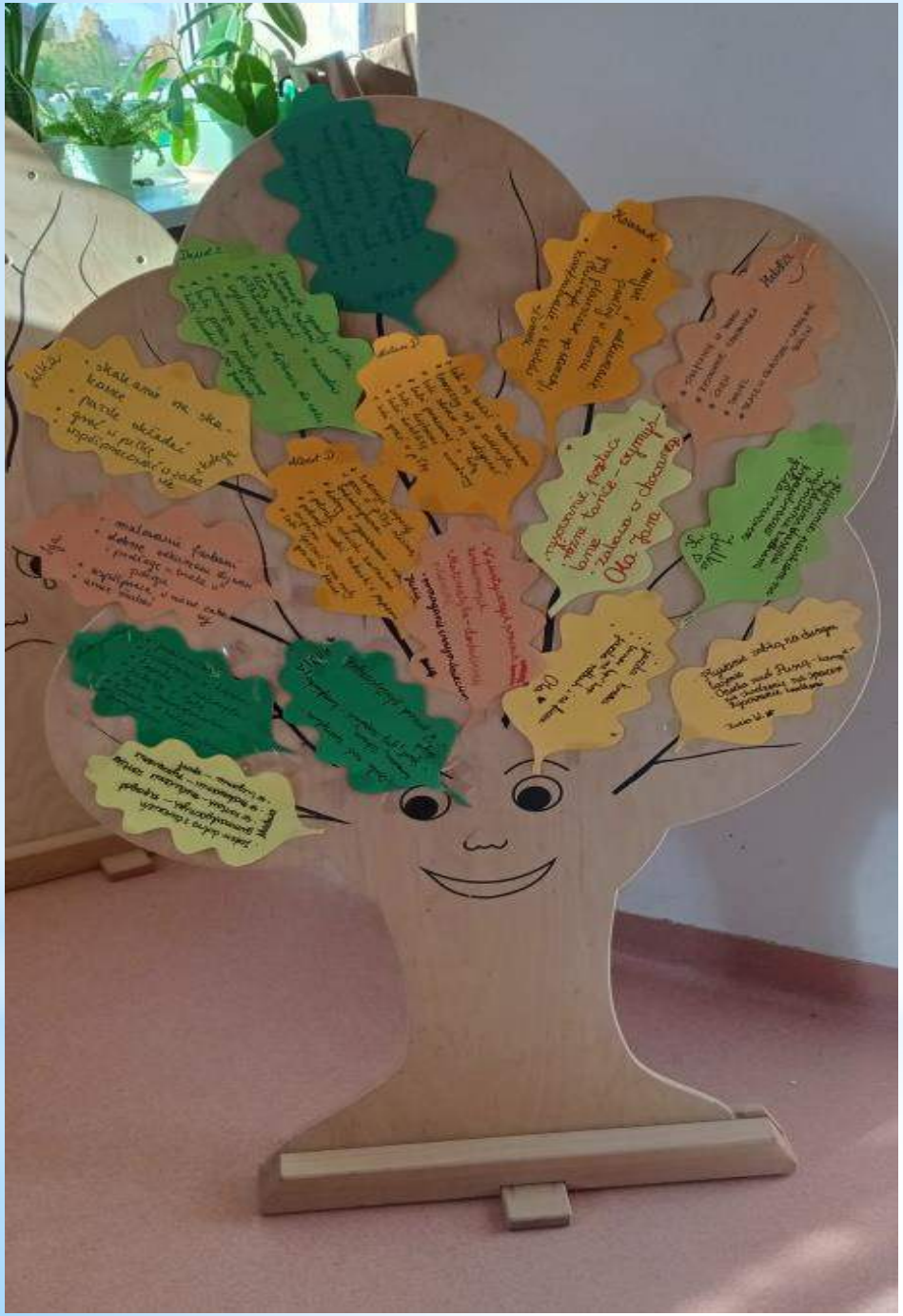

* Wiemy, że każdy z nas ma jakąś SUPERMOC, z którą się rodzi. Zagadka polega na tym, żeby ją odkryć, a wyzwanie na tym, żeby z niej w 100% skorzystać. Na świetlicy podczas zajęć każdy mógł wypisać swoje mocne strony i które zostały powieszone na dekoracyjnym drzewie. Świadomość swoich mocnych stron sprawi, że nie będziemy zamartwiać się porażkami, i chętniej będziemy podejmować nowe wyzwania.

* Nasza Supermoc

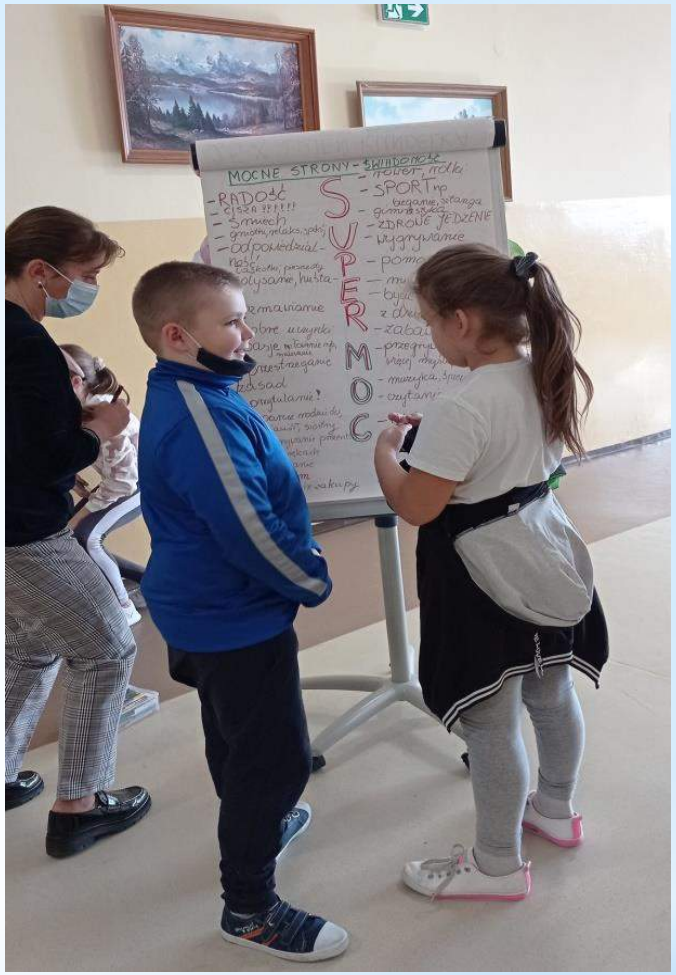

* Zajęcia edukacyjne „Supermoc”

TYDZIEŃ UCZNIOWSKIEJ SUPERMOCY
ZDROWE JEDZENIE
SPORT
ZABAWA
PLANOWANIE ZAKUPY
SAMODZIELNIE MYŚLIM
„Kluczem do sukcesów i szczęścia jest wykorzystywanie własnych silnych stron, a nie korygowanie wad."
Nie tylko superbohater posiada super moce!!!
Wiemy, że każdy z nas ma jakąś SUPERMOC, z którą się rodzi. Zagadka polega na tym, żeby ją odkryć, a wyzwaniem tym, żeby z niej w 100% skorzystać.
SPORT
MUZYKA ŚPIEW TAŃIEC
UŚMIECH
OPTYMIZM
POMOC SŁABSZYM
DOBRE UCZYNKI
MIŁOŚĆ
OPTYMIZM
POCIESZANIE
DOBRE MYŚLI
RADOŚĆ
CISZA
PASJE
ROLWANIE
HUSTANIE
LASKOTKI PIESZCZOTY
CZYTANIE
MALUTKIMIKI

* Supermoc

* Nasza świetlica wzięła udział w konkursie plastycznym pt. ,,Chronimy ginące gatunki zwierząt zagrożone wyginięciem„ zorganizowanym przez Biedronkę. Technika wykonania prac była mieszana. Dzieci zrobiły makietę przestrzenną przedstawiającą gatunki zwierząt chronione w naszym województwie i napisały opowiadanie pt. ,,Żyj z przyrodą w zgodzie".

* Makieta „Chronimy ginące gatunki zwierząt”

* Projekt „Chronimy ginące gatunki zwierząt”

Ogólnopolski konkurs plastyczny pod hasłem: ,,Jesień w oczach dziecka„ miał na celu zwrócenie uwagi na piękno i szeroką gamę barw jesiennego krajobrazu. Przygotowaliśmy 1 pracę, zgodnie z regulaminem konkursu i czekamy na wyniki.

opracowała Renata Szcześniak