Świetlicowe to i owo…

wrzesień 2021r.

Powitanie dzieci

* Witamy serdecznie wszystkich w nowym roku szkolnym 2021/2022, zapraszamy do aktywnej współpracy, życzymy zdrowia i wytrwałości w osiąganiu ważnych dla Was celów na ten rok edukacji, oraz jak najdłużej nauki i zabawy w budynku szkolnym. Dołączamy się do życzeń przekazanych dla nas przez Rzecznika Praw Dziecka Mikołaja Pawlaka z okazji rozpoczęcia roku szkolnego. Zobacz poniższy link. https://brpd.gov.pl/2021/09/01/4937/
*

Wraz z nami powróciła na świetlicę świnka Halinka. Na początku roku szkolnego udaliśmy się do pani weterynarz aby ją przebadać. Świnka została zbadana i odrobaczona. Odwiedziliśmy sklep zoologiczny i zakupiliśmy dla niej dużo jedzenia między innymi sianko i różne smakołyki.

* Powrót świnki Halinki

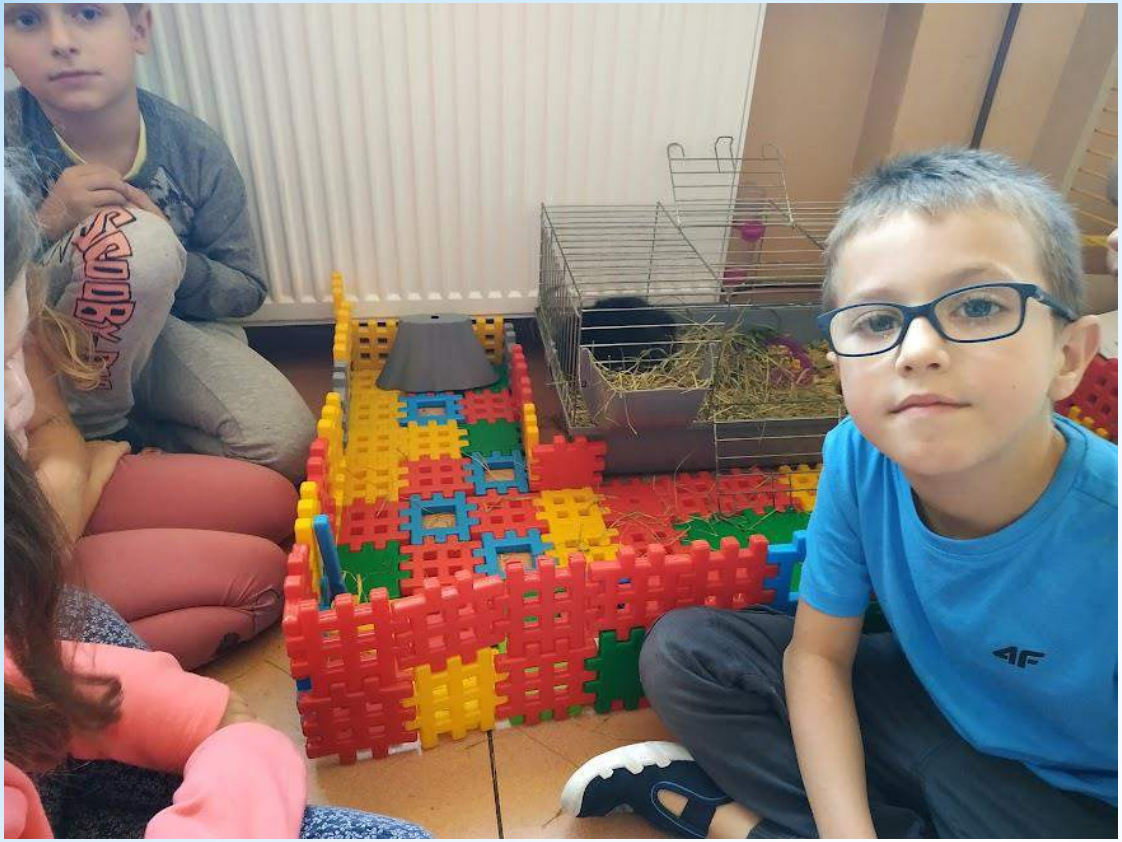

* Powrót świnki Halinki i wizyta u weterynarza

* Przysłowia na miesiąc wrzesień

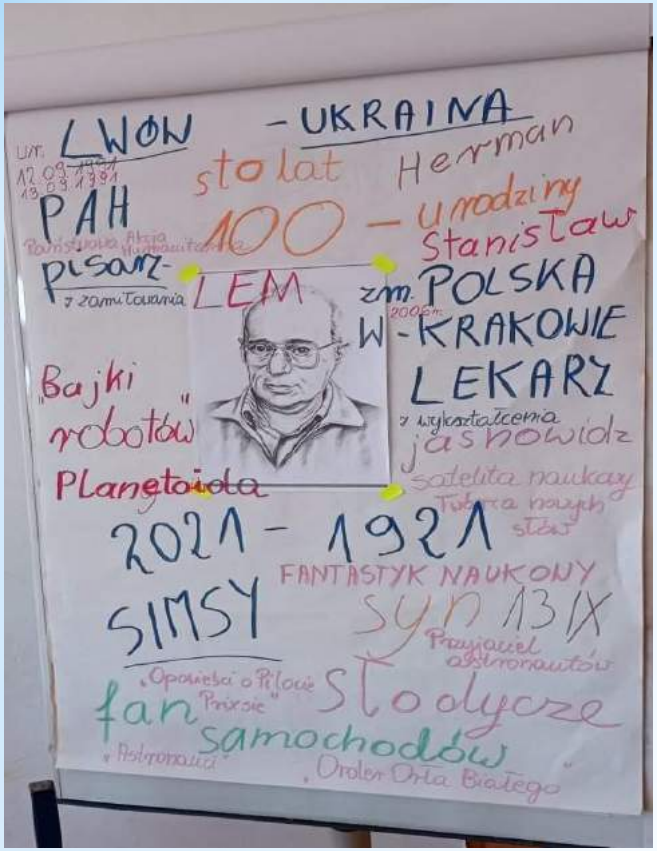

* W tym roku obchodzimy 100 urodziny pisarza Stanisława Lema.Z tej okazji w świetlicy przygotowaliśmy dla dzieci piniatę w kształcie cyfr 100 w środku których znajdowały się cukierki. Dużo radości sprawiło świetliczakom jej rozbicie podczas wspólnej zabawy. Dzieci podawały również swoje skojarzenia do słowa piniata. Przygotowaliśmy gazetkę szkolną gdzie mogły zapoznać się z życiorysem pisarza i jego twórczością . Zainspirowane książką „Bajki robotów” wykonały własne roboty z klocków i malowane kredkami.

* **100 urodziny Stanisława Lema**

* 100 urodziny Stanisława Lema

* 100 urodziny Stanisława Lema-roboty z klocków

Urodziny Stanisława Lema - prace plastyczne

100 urodziny Stanisława Lema –prace plastyczne gazetka w świetlicy szkolnej

* Podczas Dnia głośnego czytania świetliczaki wybrały się do biblioteki szkolnej gdzie wspólnie z panią bibliotekarką czytaliśmy książki Stanisława Lema. Wykonały też gazetkę w holu szkolnym. Na liściach umieściliśmy wspólnie słowa: dlaczego warto czytać

* Dzień głośnego czytania

* W świetlicy szkolnej odbyły się zajęcia zwiazane z obchodami Dnia Pierwszej Pomocy. Brały w nich dzieci z klas pierwszych. Przybliżyliśmy dzieciom zasady udzielania pierwszej pomocy oraz zachowania szczególnego bezpieczeństwa podczas zabaw . Przypomnieliśmy sposób powiadamiania służb ratunkowych o wypadku wraz z numerami alarmowymi. Na koniec dzieci miały możliwość przeprowadzenia masażu serca na fantomie szkoleniowym.

* Światowy Dzień Pierwszej Pomocy

* W dniu 8 września odwiedziła świetlicę grupa uczniów wraz z opiekunami ze szkoły podstawowej w Osieku. W ramach współpracy i realizacji projektu grantowego „Wzmacniamy swój potencjał organizacyjny” Stowarzyszenia Osieczanie „Zielone Gminy” organizowanego ze środków Unii Europejskiej i Stowarzyszenia „Bliżej” w Połańcu opracowano, przygotowano i przeprowadzono dla uczniów klasy III b warsztaty otwarte pt. **„Woda jest darem”**. Uczniowie wzięli udział w kilku eksperymentach z użyciem wody. Skosztowali również wody z limonką i pomarańczą.

* Warsztaty „Woda jest darem”

* Warsztaty otwarte dla uczniów w Osieku „Woda jest darem”

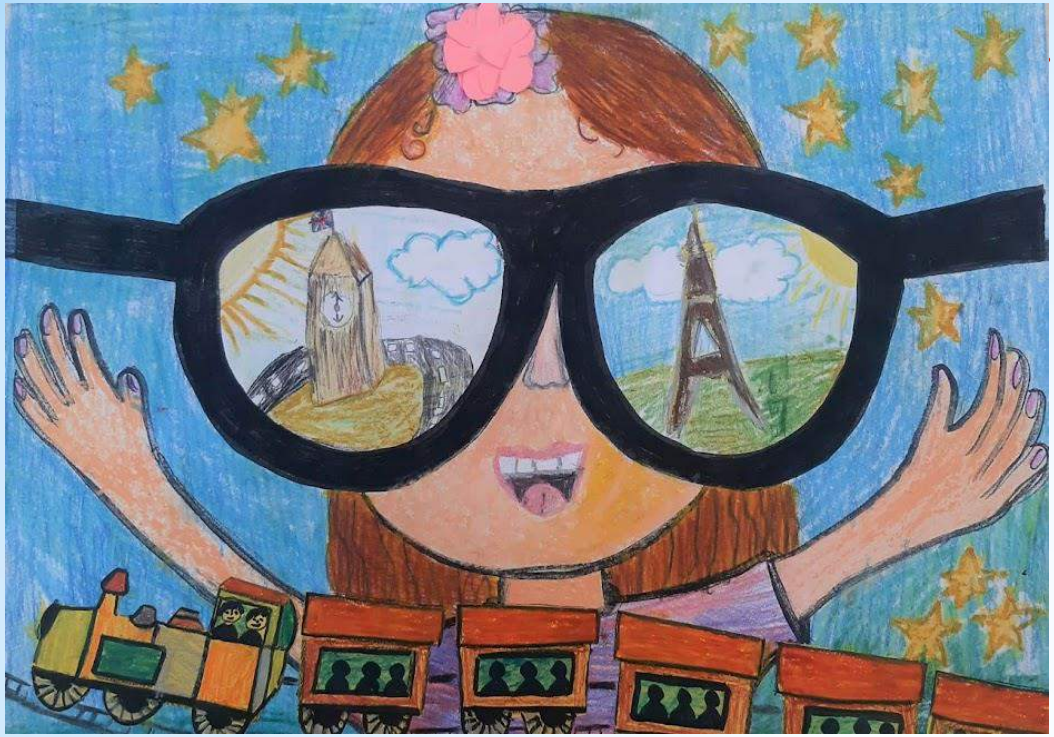

Ogólnopolski konkurs plastyczny **„Podróż koleją po Europie”** został rozstrzygnięty.
Jury na posiedzeniu w dniu 13.09.2021r. wyłoniło laureatów Konkursu i postanowiło przyznać nagrody. Jedna z nich – **III wyróżnienie** w kategorii klasy 0 - IV (szkoły podstawowe) otrzymała **Patrycja Malińska.** Serdecznie gratulujemy.

Konkurs plastyczny „Podróż koleją po Europie”

* W czerwcu wychowankowie świetlicy szkolnej wzięli udział w **ogólnopolski konkursie fotograficznym,** organizowany m przez **Rzecznika Praw Dziecka pt. „Zrób zdjęcie radości”**. My wysłaliśmy 5 prac, jedna z nich uznaniem komisji konkursowej otrzymała **wyróżnienie**, autorką pracy pt. **„Karuzela radości”** jest **Róża Witoń,** opiekunem konkursu G.Kamińska.Serdeczni e gratulujemy.

Konkurs fotograficzny „Zrób zdjęcie radości”

* Dzień Kropki to święto kreatywności i zabawy pozwalające uwierzyć w swoje możliwości. Świetliczaki obejrzały prezentację multimedialną o dziewczynce nie wierzącej w siebie o imieniu Vashti. Spotkanie było inspirowane książką Petera H.Reynoldsa pt. „Kropka”. Używając kropek wykonały prace plastyczne, które zaprezentowano na naszej świetlicowej gazetce. Wybraliśmy się również na plac zabaw, gdzie dzieci rysowały kredą swoje skojarzenia z kropką.

* Dzień Kropki

* Dzień Kropki

* Dzień Kropki

* Dzień Kropki

Konkurs plastyczny „Moja nowa ulubiona skarpetka”

Świetliczaki wykonały 18 prac. Za pomocą 6 kolorów każdy zaprojektował swoją skarpetkę. Czekamy na wyniki konkursu.

Konkurs plastyczny ”Kolorowy piórnik” jest organizowany przez Polskie Radio. Świetliczaki wykonały 5 prac przestrzennych wybranym kolorem. Prace miały przedstawiać życie szkoły, świetlicy lub sali sportowej. Czekamy na wyniki.

* Miło jest nam poinformować, że w ogólnopolskim konkursie plastycznym Podróż koleją po Europie III wyróżnienie w kategorii klas I-IV(szkoły podstawowe) otrzymała Patrycja Malińska. Serdecznie gratulujemy.

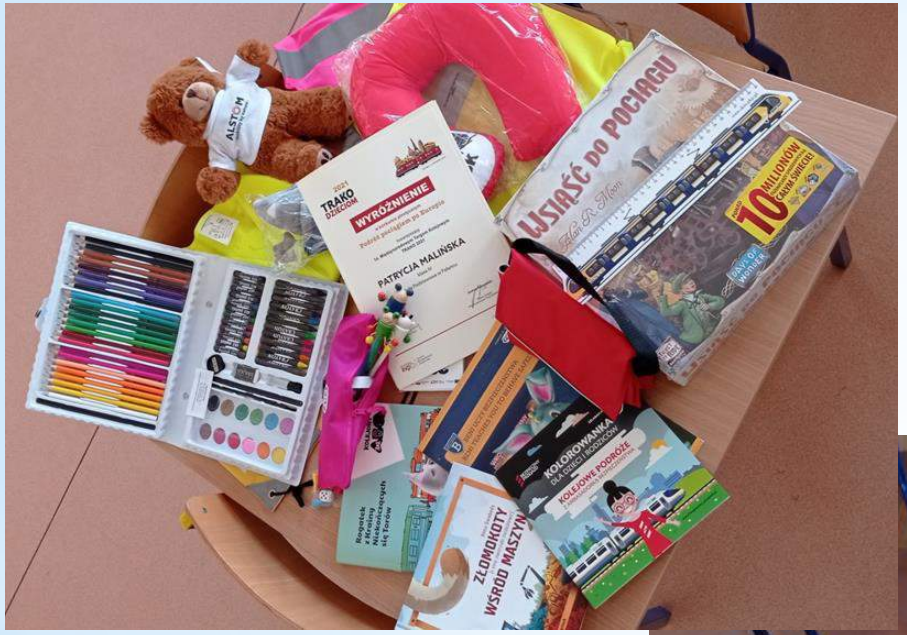

* Nagrody w konkursie plastycznym „Podróż koleją po Europie”.

* W dniu 28 września obchodziliśmy w świetlicy Dzień Jabłka. Spotkanie rozpoczęliśmy zabawą w kręgu gdzie dzieci podawały swoje skojarzenia z jabkiem. Podczas zajęć dowiedzieliśmy się o budowie i witaminach zawartym w nich i korzyściach z jedzenia tego owocu. Poznaliśmy różne odmiany jabłek. Miłym akcentem była wspólna degustacja owoców . Dzieci wykonały również prace plastyczne z jabłkiem.

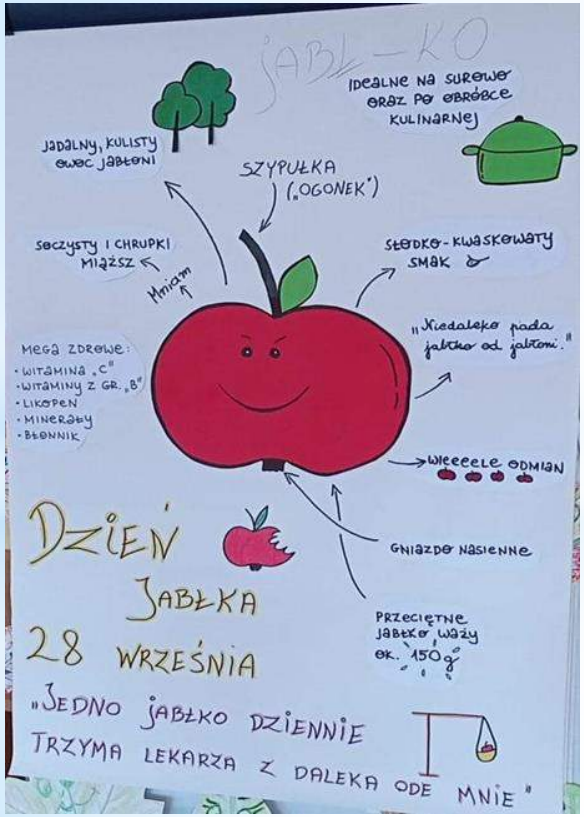

* Dzień Jabłka

* Dzień Jabłka prace plastyczne

* Podczas zajęć dzieci dowiedziały się ciekawostek na temat tego organu. Miejsce umieszczenia w ciele człowieka, co lubi serce, a czego nie lubi, i co wpływa na choroby serca. Rozwiązały krzyżówkę z hasłem serce. Wysłuchały piosenki „Życie to serce”. Wykonaliśmy składane serca wewnątrz których były niedokończone zdania: „Chcę ci powiedzieć że… Daję ci to serce bo… .

* Dwóch uczniów z naszej szkoły pod kierunkiem nauczyciela wykonali makietę domu w którym założono system wielokrotnego zużycia wody. Wynalazek został zaprezentowany świetliczakom podczas zajęć edukacyjnych. Dzieci nagrodziły zajęcia gromkimi brawami.

* Wynalazek wielokrotnego użycia wody

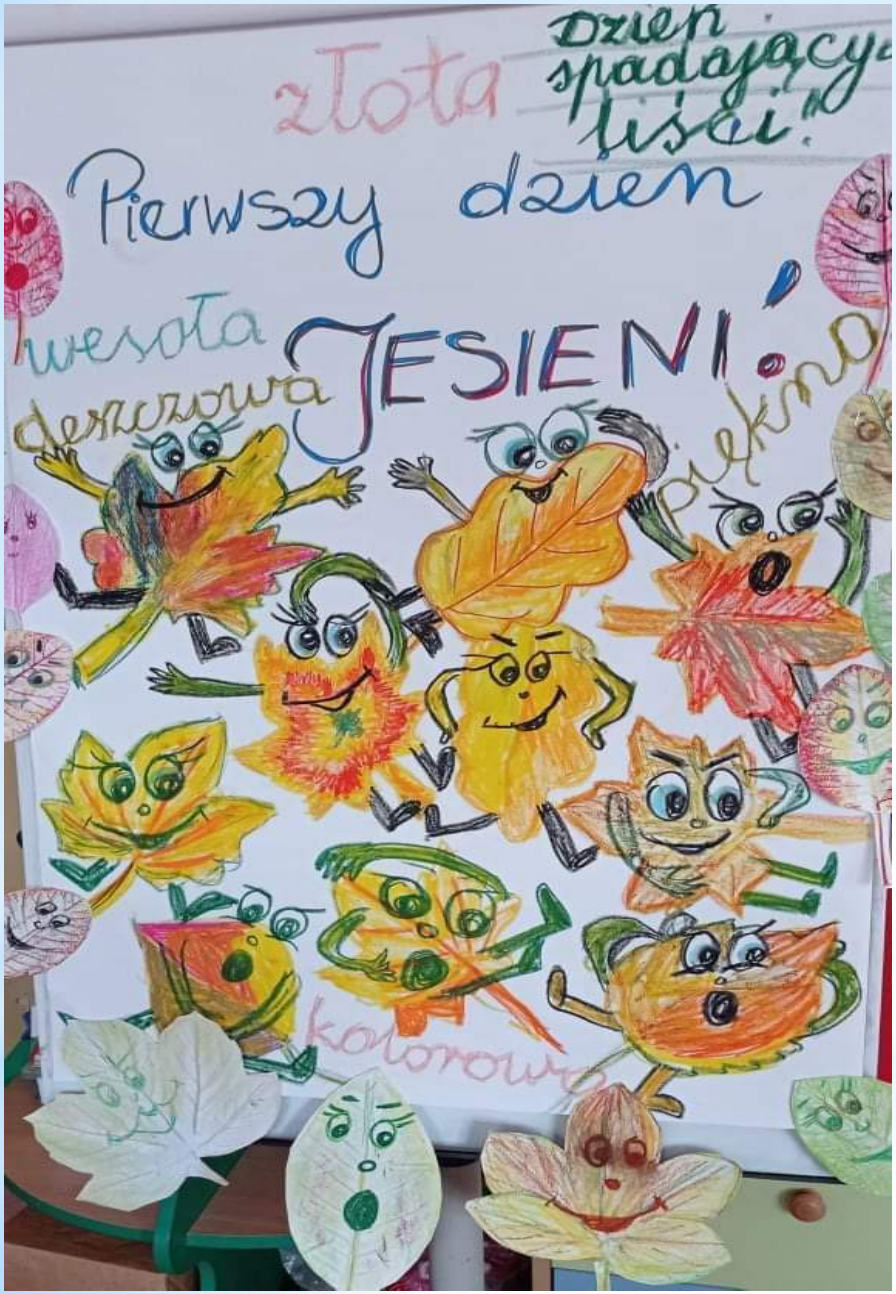

* Powitanie jesieni
Jesień to piękna, wielobarwna pora roku. Świetliczaki przywitały ją robiąc kolorowe liście. Wspólnie zastanawialiśmy się jaka jest jesień. Każdy wymieniał swoje skojarzenie do tej pory roku.

* Dzień spadających liści i powitanie jesieni

Gazetka w holu szkolnym. Powitanie jesieni

* Tydzień Zrównoważonego Rozwoju

* Echa olimpiady i paraolimpiady

* Wspólnie ze świetliczakami wybraliśmy się do Centrum Kultury i Sztuki na film „Lassie wróć”

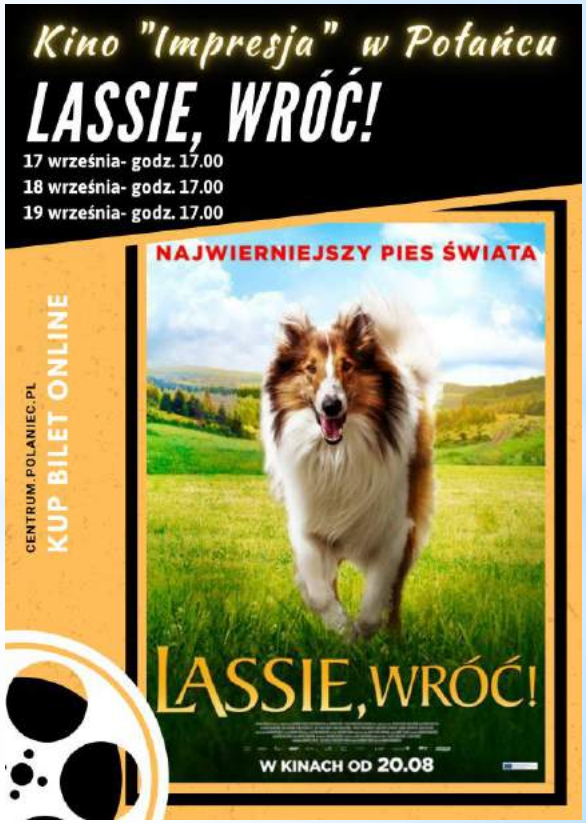

* W naszej świetlicy obchodziliśmy Dzień Chłopaka. Wspólnie wybraliśmy się do Centrum Kultury i Sztuki na kręgle i zajęcia edukacyjne. Chłopcy, którzy zostali w świetlicy brali udział w zajęciach sportowych z użyciem chusty animacyjnej, pachołków i piłki. Otrzymali medale z napisem Super Chłopak. Zabawę zakończył słodki poczęstunek.

* Dzień Chłopaka

* Dzień Chłopaka - zabawy z chustą animacyjną i zajęcia sportowe

* Dzień Chłopaka

* Dzień Chłopaka zajęcia edukacyjne w Centrum Kultury i Sztuki

* Dzień Chłopaka

* Dzień Chłopaka

opracowała Renata Szcześniak