Świetlicowe to i owo…

Listopad 2019

Listopad był dla nas bardzo intensywnym, pełnym ciekawych wydarzeń miesiącem. Listopadowe imprezy rozpoczęliśmy od „Dnia Zdrowego Śniadania”, które wspólnie z uczniami naszej szkoły obchodziliśmy 8 listopada. Tego dnia spotkaliśmy się w stołówce szkolnej, aby wspólnie zjeść zdrowe, pełne warzyw i owoców śniadanie. Nie zabrakło również zdrowych słodkości :)

„Dzień Zdrowego Śniadania”

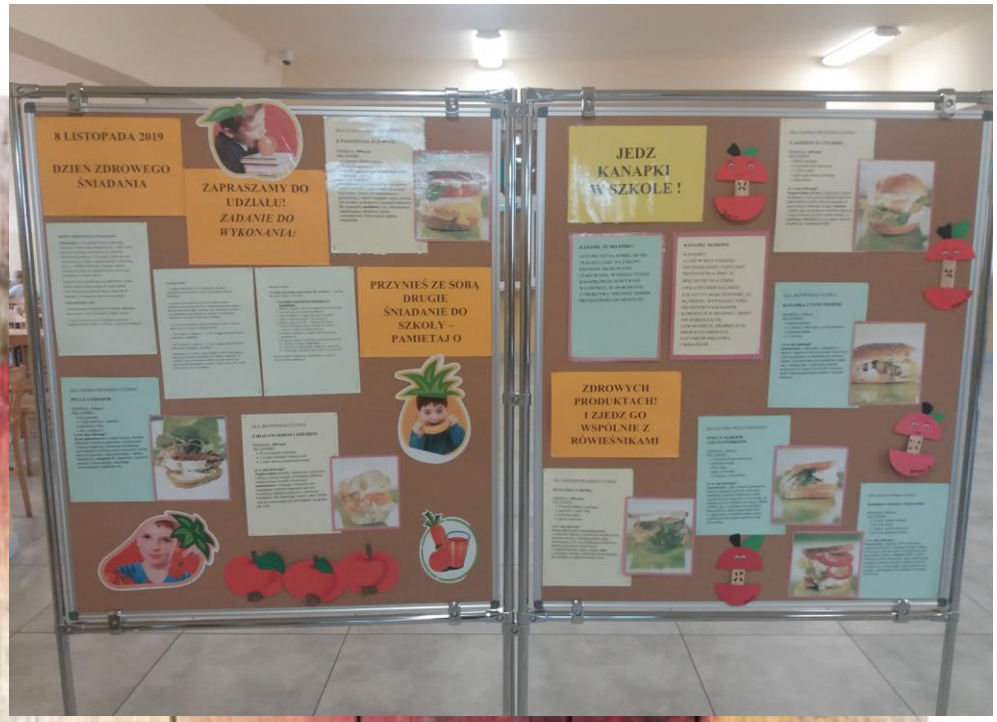

„Dzień Zdrowego Śniadania”

„Dzień Zdrowego Śniadania”

„Dzień Zdrowego Śniadania”

W listopadzie nie mogło oczywiście zabraknąć tematyki niepodległościowej. Przez tydzień pogłębialiśmy wiedzę na temat rocznicy odzyskania przez Polskę niepodległości. Były rozmowy, gazetka oraz różne pieśni i piosenki patriotyczne.

11 LISTOPADA

Krótki film animowany do piosenki pt. „Co to jest niepodległość?”

Nasze świetliczaki nie zapomniały również o tych, dzięki którym możemy obchodzić Święto Niepodległości.

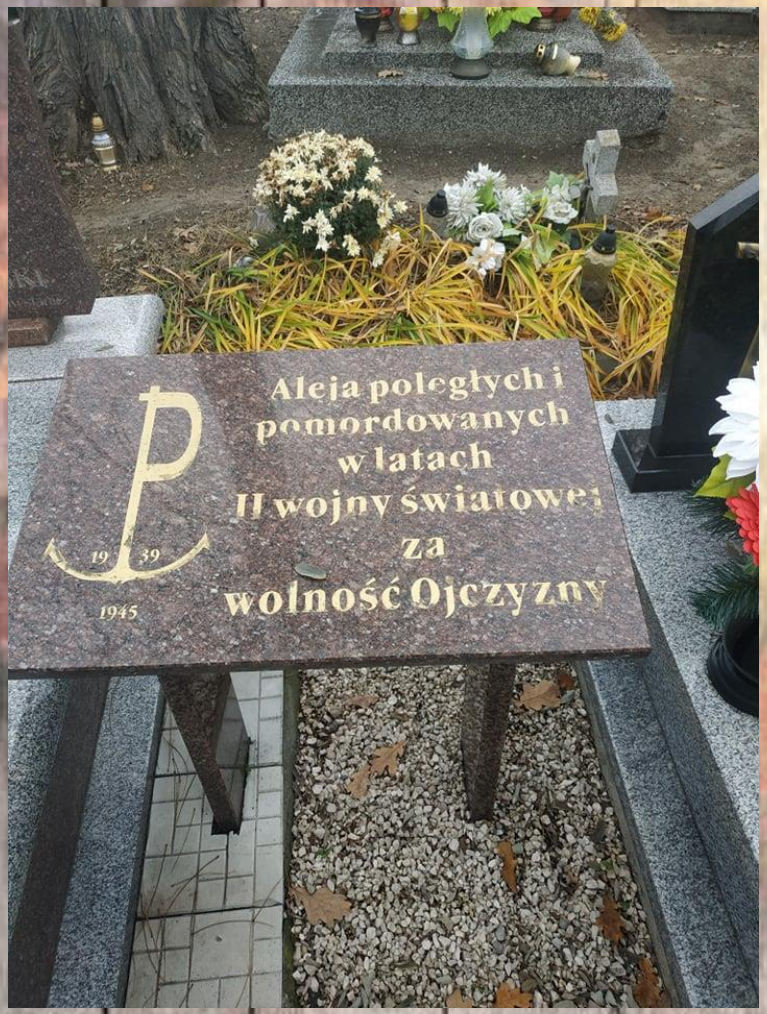

Wizyta na „Starym” cmentarzu w Połańcu

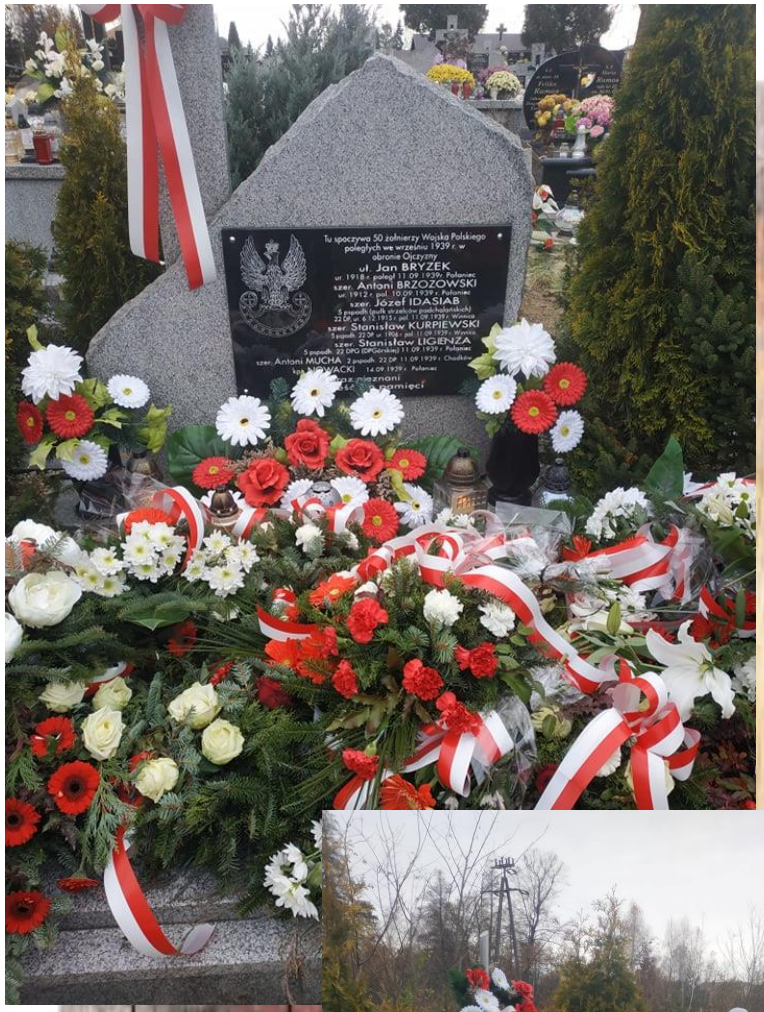

Klon niepodległościowy, zasadzony przez dzieci ze Świetlicy Szkolnej „Pszczółki” w 100-tną rocznicę odzyskania przez Polskę niepodległości, doczekał się nowej tabliczki.

W tym roku w naszej szkole realizowany był projekt pt. „Uczymy się żyrafiej komunikacji”

Z tej okazji zaplanowano obchody: Dnia Spokoju (dnia bez dzwonków, telefonów czy tabletów), Dnia Marchewki (dnia, w którym czekała na naszych uczniów 'Marchewkowa kawiarenka' serwująca marchewkę na dziesiątki sposobów. Tego dnia można było sobie również zrobić zdjęcia w marchewkowej foto budce), Dnia Przyjaźni, Dnia Wdzięczności, Dnia Życzliwości i Pozdrowień oraz z Dnia Radości. Każdy z dni miał, nie tylko inny kolor, ale również inne atrakcje dla naszych uczniów. Najbardziej uroczyście i radośnie obchodziliśmy oczywiście ostatni z dni- Dzień Radości, który był podsumowaniem całego cyklu „ Żyrafiej komunikacji”. Tego dnia cała nasza szkoła wypełniła się kolorami i uśmiechem. Były wspólne zabawy, malowanie na folii, puszczanie baniek mydlanych oraz wspólny korowód.

Nasze świetliczaki bardzo chętnie brały udział u obchodach dni „Żyrafiej komunikacji”- zarówno tych ogólnoszkolnych, jak i naszych świetlicowych.

Dzień Spokoju w naszej szkole - dzieci ze świetlicy włączyły się do szkolnej akcji tworzenia drzewa.

Gazetka w holu głównym szkoły z okazji „Dnia Marchewki”.

Marchewkowa kawiarenka w holu głównym

Marchewkowa foto budka i miarka wzrostu

Składamy podziękowania na szkolnym drzewie wdzięczności

Udział w szkolnym Dniu Życzliwości i Pozdrowień

Dzień Życzliwości i Pozdrowień w świetlicy

Dzień Radości w świetlicy szkolnej- gazetka ścienna i malowanie na folii

Malowanie na folii-Dzień Radości.

Puszczanie baniek mydlanych oraz wspólne zabawy z okazji Dnia Radości

Radosne zabawy z chustą animacyjną KLANZA

Wspólny przemarsz szkolnego korowodu radości

Korowód radości

W dniu Praw Dziecka przypomnieliśmy sobie wspólnie z dziećmi, jakie są ich prawa i obowiązki, co to dla nich oznacza.

Z okazji Dnia Misia nasze świetliczaki przyniosły swoje ulubione przytulanki oraz podzieliły się z nami, związanymi z ulubionymi misiami, historiami i wspomnieniami. Był to dzień pełen ciekawych opowieści, czułości i przytulania ;)

Dzień Pluszowego Misia

Tradycją naszej świetlicy jest zabawa andrzejkowa. Tym razem wykorzystaliśmy chustę animacyjną KLANZY. Główne cele naszej zabawy to: poznanie ludowych zwyczajów i obrzędów, uwrażliwienie na piękno tradycji oraz umiejętność zabawy w grupie.

Przy akompaniamencie wesołych piosenek andrzejkowych dzieci brały udział we wspólnych wróżbach i zabawach.

Zabawy i wróżby andrzejkowe

Zabawy i wróżby andrzejkowe z wykorzystaniem chusty

Wróżby andrzejkowe

Nie ma chyba miesiąca aby nasze świetliczaki nie brały udziału w konkursach plastycznych. W listopadzie dzieci przygotowały prace do ogólnopolskiego konkursu plastycznego zorganizowanego przez świetlicę szkolną we Wrocławiu-” Drzewa wokół Nas” (11 prac) oraz do szkolnego konkursu „ Żyrafia komunikacja” (13 prac)

Konkurs plastyczny „Drzewa wokół nas”

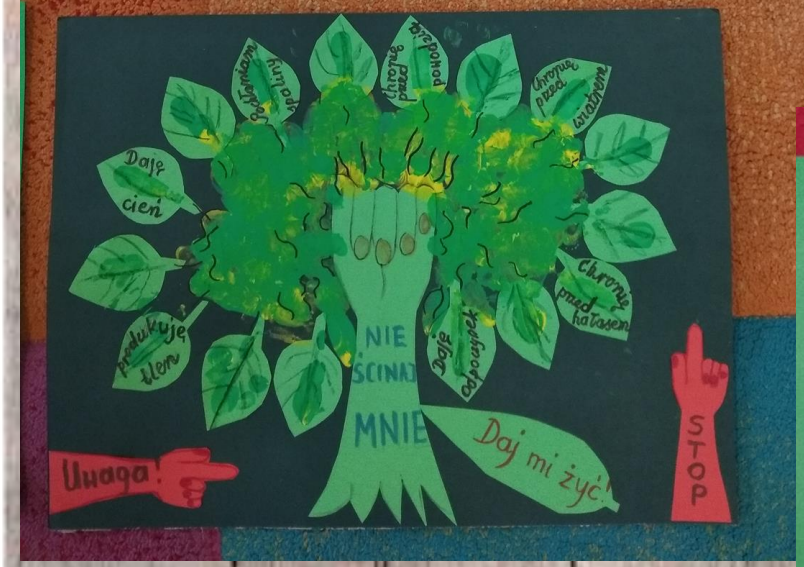

„Żyrafia komunikacja”- prace konkursowe

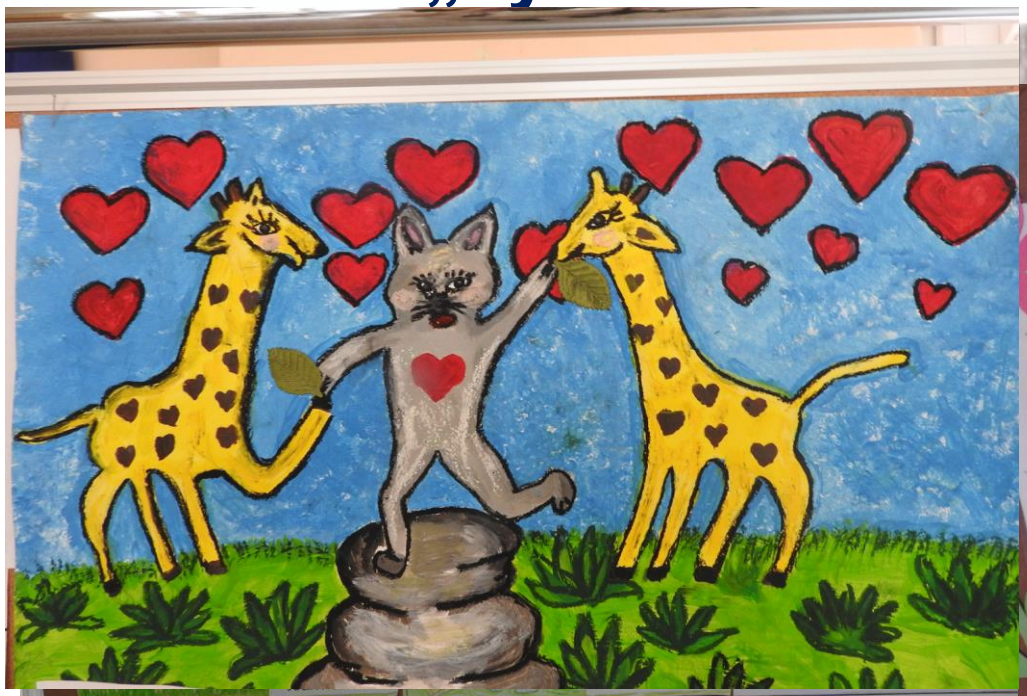

„Żyrafia komunikacja”- prace konkursowe

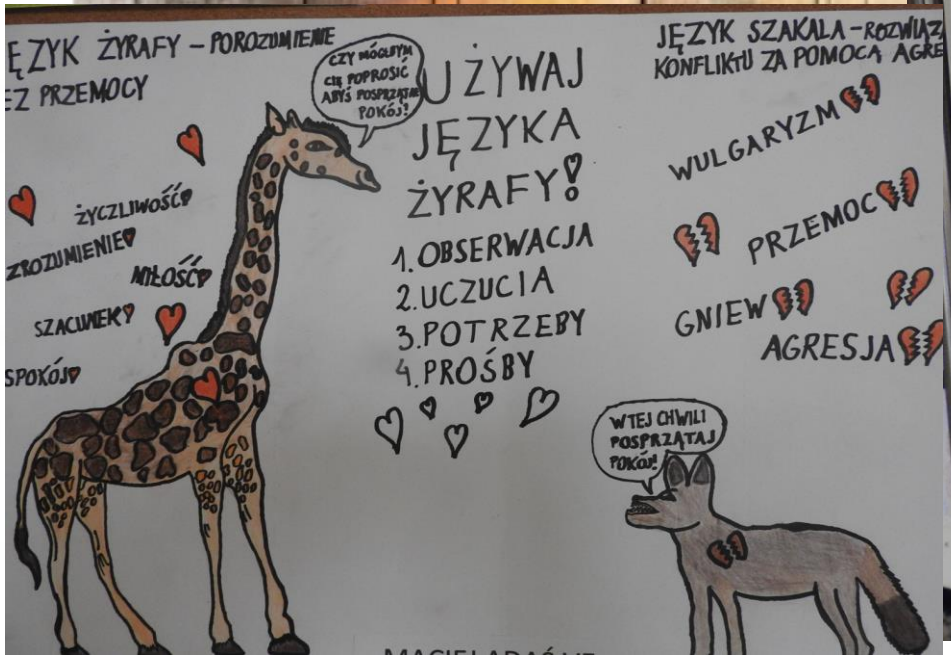

„Żyrafia komunikacja” wręczenie nagród w konkursie

Dziękujemy rodzicom za wsparcie finansowe Świetlicy Szkolnej „Pszczółki”

Opracowała: Magdalena Przybył- Szcześniak