Świetlicowe to i owo…

Grudzień 2019r.

Grudzień rozpoczął się w naszej świetlicy pod hasłem wody. Pierwszy szczególny dzień obchodzony w grudniu był Dniem Picia Wody. Podczas zajęć w świetlicy dzieci mogły dowiedzieć się wielu ciekawostek o wodzie, następnie mogły podzielić się swoją wiedzą zawieszając kropelki na szkolnym drzewie wody.

Dzień picia wody w świetlicy

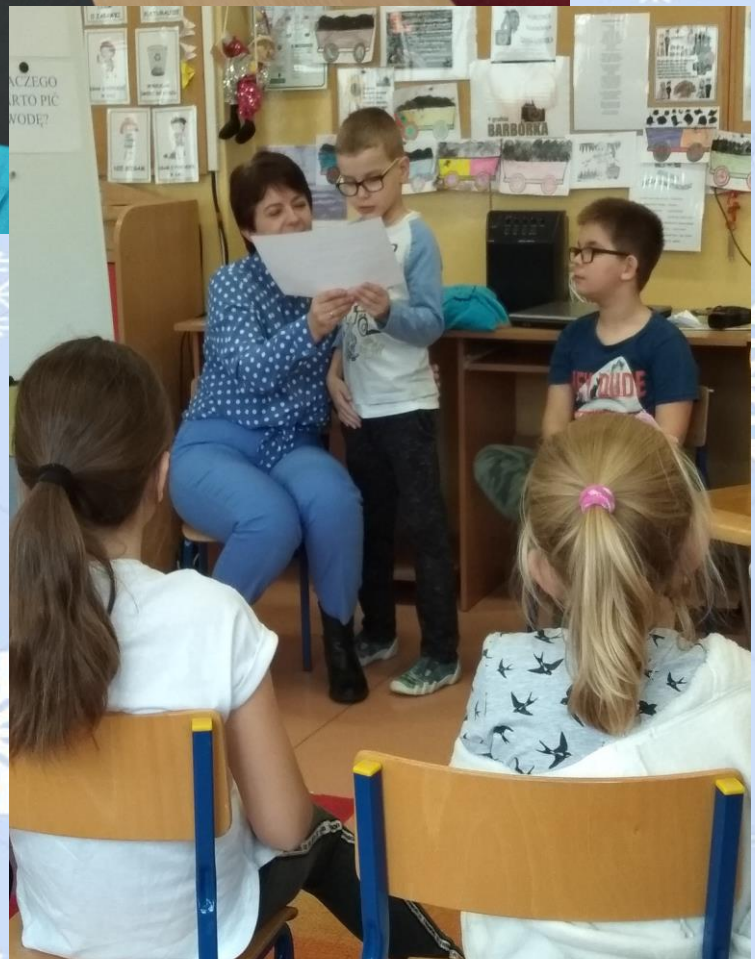

Dzień picia wody w szkole- udział świetliczaków

Nasze świetliczaki wzięły udział w szkolnym konkursie plastyczno-literackim „Dlaczego warto pić wodę?”, który został zorganizowany z okazji „Dnia picia wody”

Naszą coroczną tradycją jest spotkanie z Górnikiem. Dla dzieci takie spotkanie jest świetną okazją do poznania trudów zawodu górnika. Wychowankowie z zaproszonymi gośćmi wymienili życzenia świąteczne.

Największą atrakcją była możliwość założenia na głowę czako.

Snap

GOAL!

WORK/OUT/TEAM

.

Mikołajki to dzień na który czekają wszystkie dzieci. Od wielu lat w świetlicy podtrzymujemy mikołajkowe tradycje, o których dzieci dowiedziały podczas cyklu zajęć,
oraz gazetki pn. WITAJ MIKOŁAJU. Nasza uroczystość odbyła się 6 grudnia od odczytania listu od Świętego Mikołaja, w którym pozdrawiał nas i przepraszał, że nie może osobiście dostarczyć prezentów.
Kolejnym punktem zabawy było wspólne zaśpiewanie- przy akompaniamencie gitary piosenki „Siedem reniferów”.

Po tak wesołej zabawie dzieci rozpakowały prezenty, które sprawiły im wiele radości. W tym wyjątkowym dniu wszyscy byli ubrani na czerwono , w mikołajkowych czapkach i opaskach , a zabawom towarzyszył dobry humor i świąteczny nastrój. Na zakończenie zabawy był słodki poczęstunek.

Nasze świetlicowe gazetki

List od świętego Mikołaja do dzieci ze Świetlicy Szkolnej „Pszczółki”.

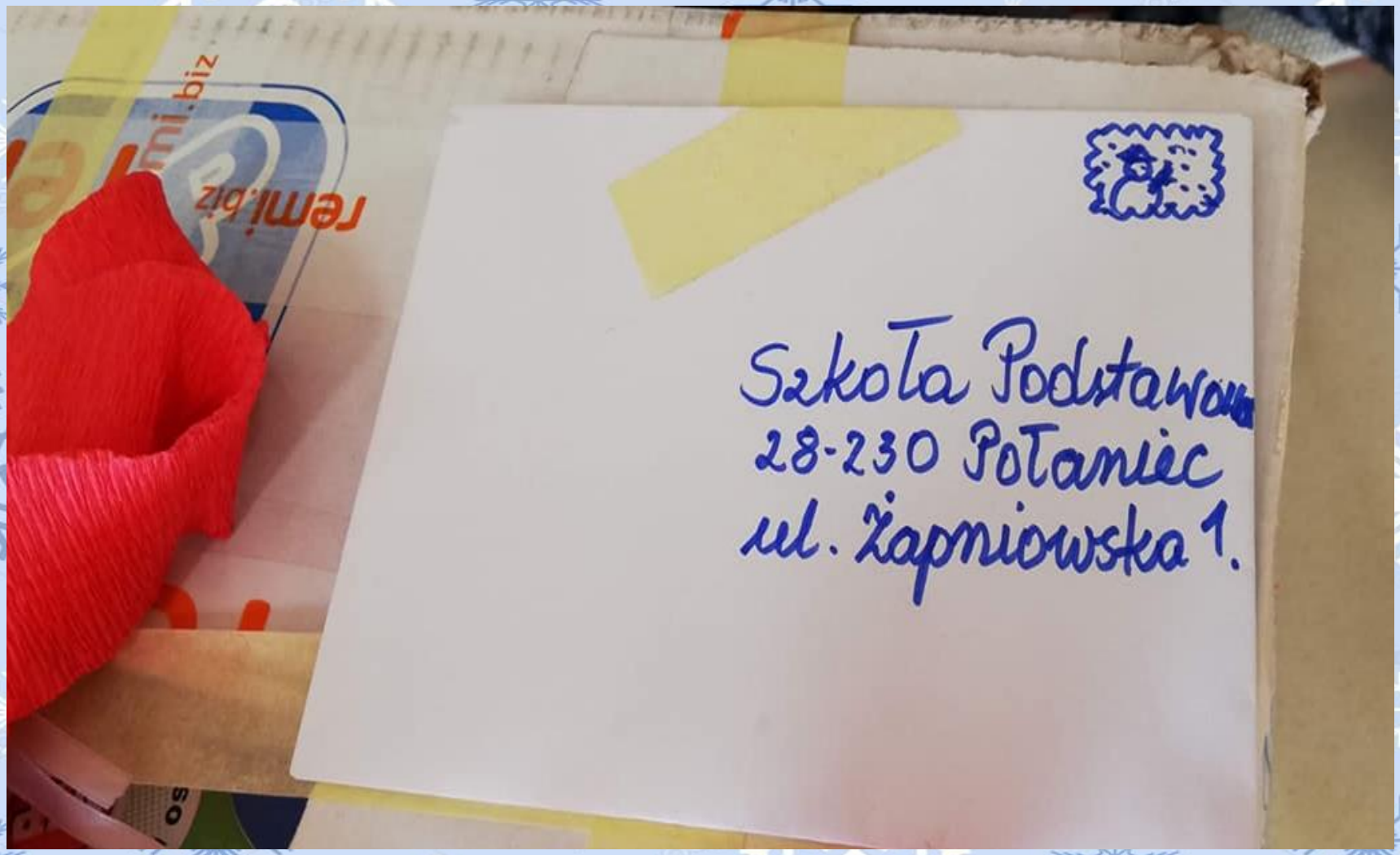

Zabawy mikołajkowe

Zabawy mikołajkowe w świetlicy

Zabawa nowymi grami i zabawkami przyniesionymi przez Mikołaja do świetlicy

Kolejnym prezentem dla naszych świetliczaków było wspólne wyjście na basen, na dmuchany tor przeszkód.

Mikołajkowe wyjście na basen

Dzień Obdarowywania w naszej szkole - włączamy się w działania

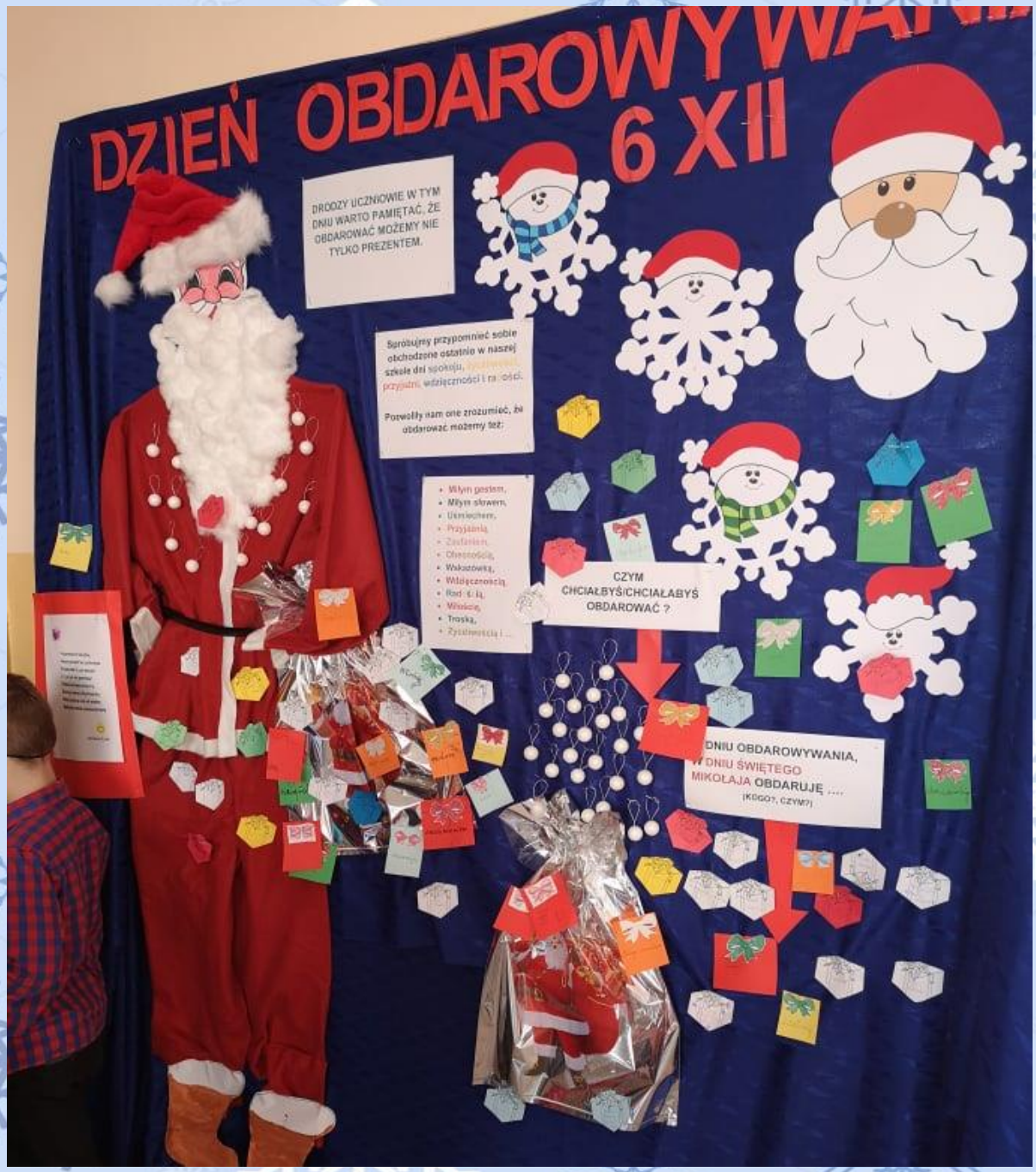

Dzień Obdarowań

Grudzień w naszej świetlicy był bardzo pracowity, zwłaszcza artystycznie. Nie tylko wykonywaliśmy dekoracje i prace świąteczne ale również mnóstwo prac konkursowych. Nasze świetlicowe dzieci brały udział w kilku konkursach plastycznych.

Konkurs „Muśnięcie skrzydeł- Anioły”

Konkurs „Wigilijne życzenia”

Konkurs „40 lat troski o jakość i przyszłość środowiska”

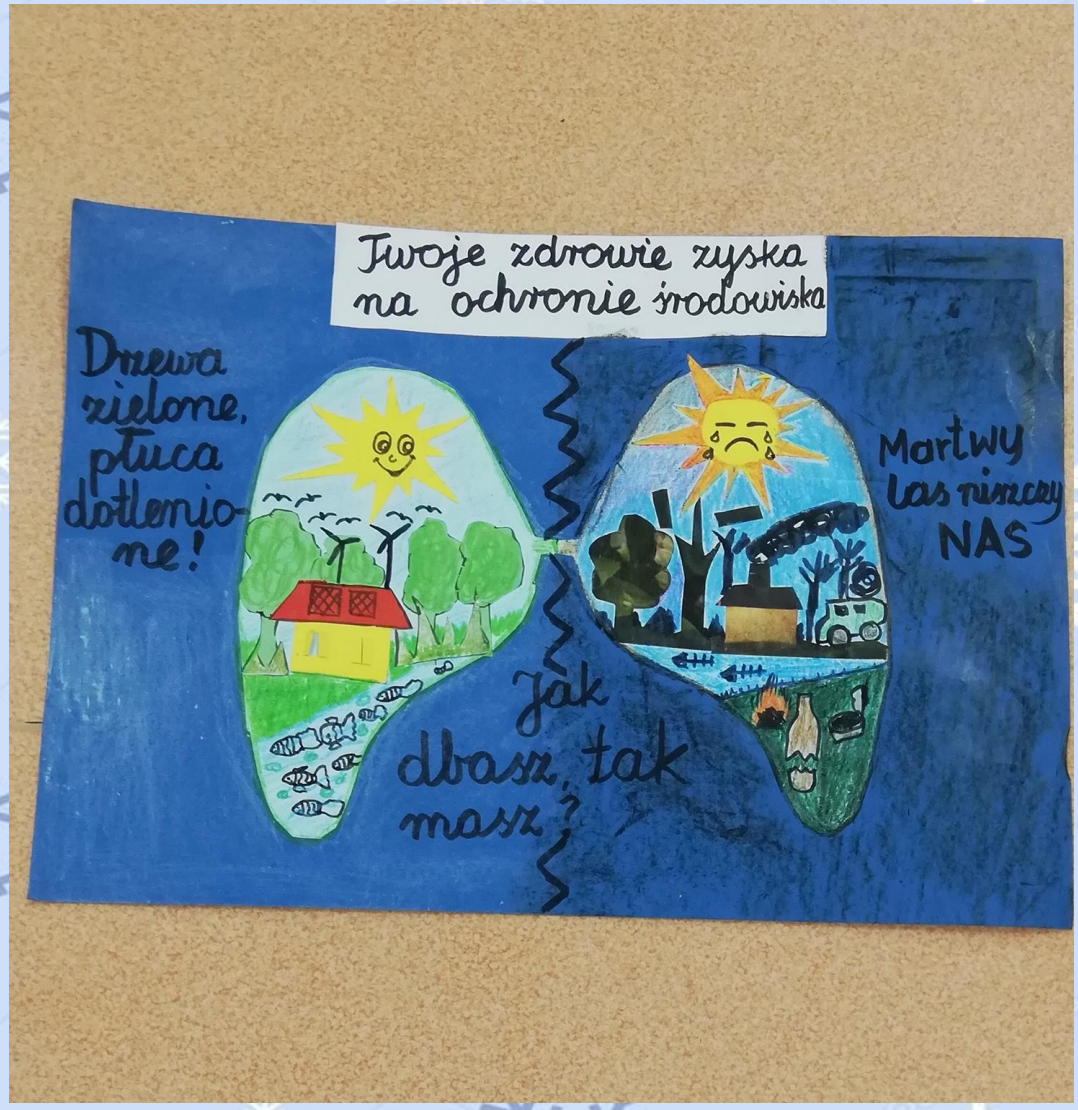

„40 lat troski o jakość i przyszłość środowiska”

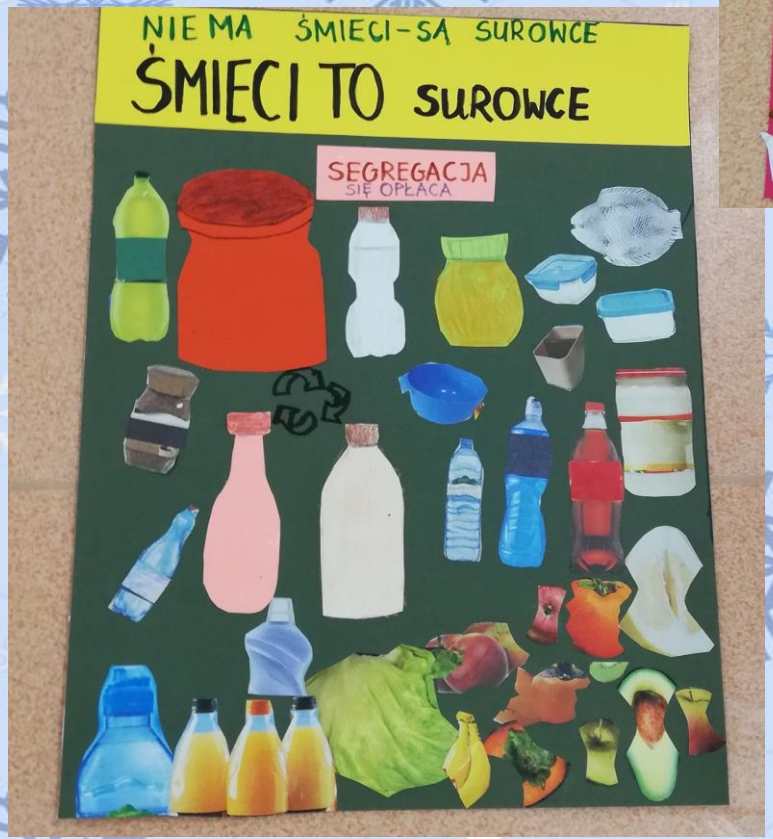

Szanuj las – to nasze zielone płuca.
Wyłączaj urządzenia, czyńmy środowisko
ŚWIAT SAM SOBIE NIE DA RADY
SEGREGUJMY WIĘC ODPADY
szkło białe
szkło kolorowe
papier
metale i tworzywa sztuczne
baterie
NIE ŚMIECIMY, SPRZĄTAMY, SEGREGUJEMY
POSPRZĄTAJMY, BY NIE ŚMIECIĆ WIĘCEJ!
ZACZYNAM OD SIEBIE
ŚWIADOMOŚĆ EKOLOGICZNA MAMY WIĘC O NASZE MIASTO DBAMY
POŁANIEC
TO NASZ DOM
SPRZĄTAJ GO!
DAJ ŻYĆ nie wyrywaj traw
UWAGA!!!
NIE PAL ŚMIECI I ODPADÓW, BO TRUJESZ SIEBIE I SĄSIADÓW!!!
STOP
chcemy oddychać czystym powietrzem.
NIE MA ŚMIECI – SĄ SUROWCE
ŚMIECI TO SUROWCE
SEGREGACJA SIĘ OPŁACA
KIM JESTEŚ DLA PRZYRODY?
WRÓG
PRZYJACIEL
Segreguj
NAKARM NAS!!!
BĄDŹ EKOLOGICZNY, A POŁANIEC BĘDZIE ZDROWY I ŚLICZNY!
Kolorowy świat, więcej zdrowia, więcej lat.
Oszczędzanie energii jest TRENDY
Wyłączaj zbędne oświetlenie
Zawsze wyłączaj urządzenia gdy z nich nie korzystasz!
Wymieniaj na energooszczędne
Bądź EKO!
Kupuj urządzenia energooszczędne
DAJ ODPADOM DRUGĄ SZANSĘ!
RATUNEK = Segregacja + recykling
Wspólna sprawa segregacja to podstawa

Dzieląc się dobrym sercem i świąteczną atmosferą, dzieci z naszej świetlicy przyłączyły się do akcji wykonania i wysłania kartek z bożonarodzeniowymi życzeniami do chorej na glejaka Natalki.

Wesołych
Świąt!
DZIECI Z ŚWIETLICY „PSZCZÓŁKI"
POCZNIEC 2019

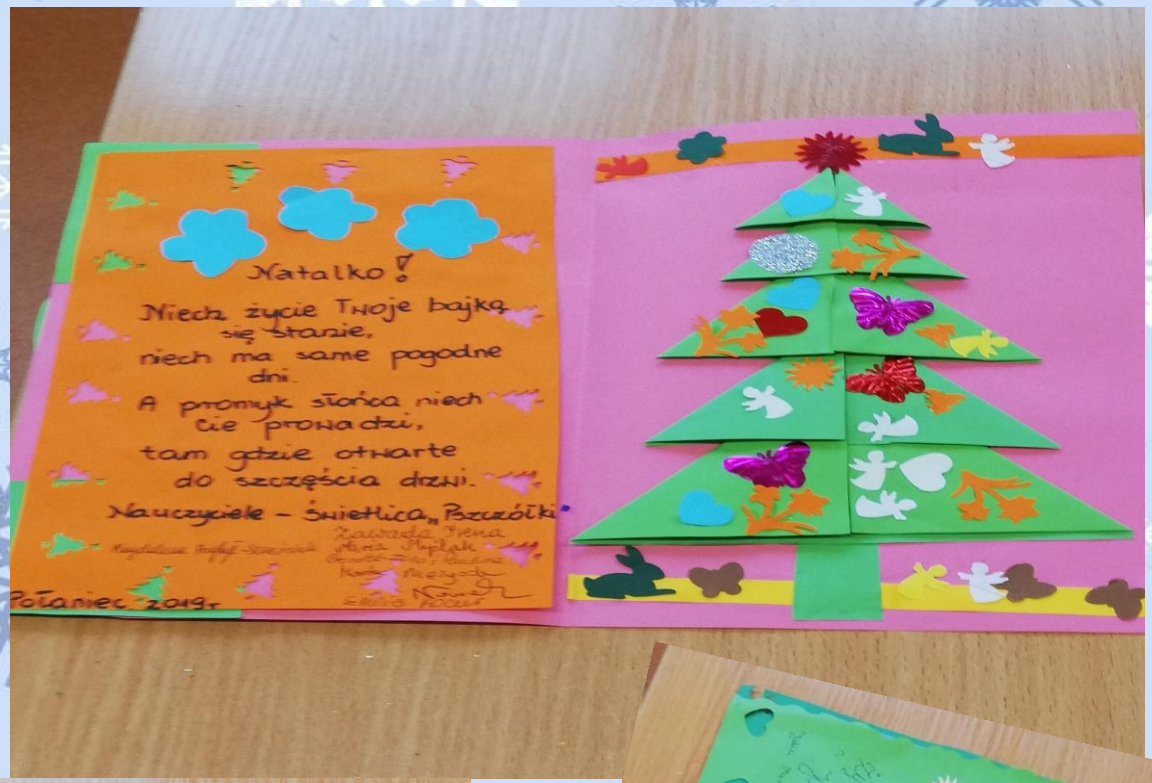
Natalko!
Niech życie Twoje bajką
się stanie,
niech ma same pogodne
dni.
A promyk słońca niech
Cię prowadzi,
tam gdzie otwarte
do szczęścia drzwi.
Nauczyciele - Świetlica „Pszczółki"
Poznaniec 2019r.

W tym roku również i my otrzymaliśmy moc świątecznych życzeń od przedszkolaków z grupy ELFY- dziękujemy!

W naszej świetlicy staramy się zaznajamiać dzieci z różnymi zawodami. Realizując projekt „ Jaki to zawód?” odwiedzamy różne firmy czy instytucje, aby móc poznać różne zawody „od kuchni”. W tym miesiącu przyglądaliśmy się pracy zaprzyjaźnionej pani krawcowej w jej pracowni. Dzieciom bardzo się podobało!

Pracownia krawiecka

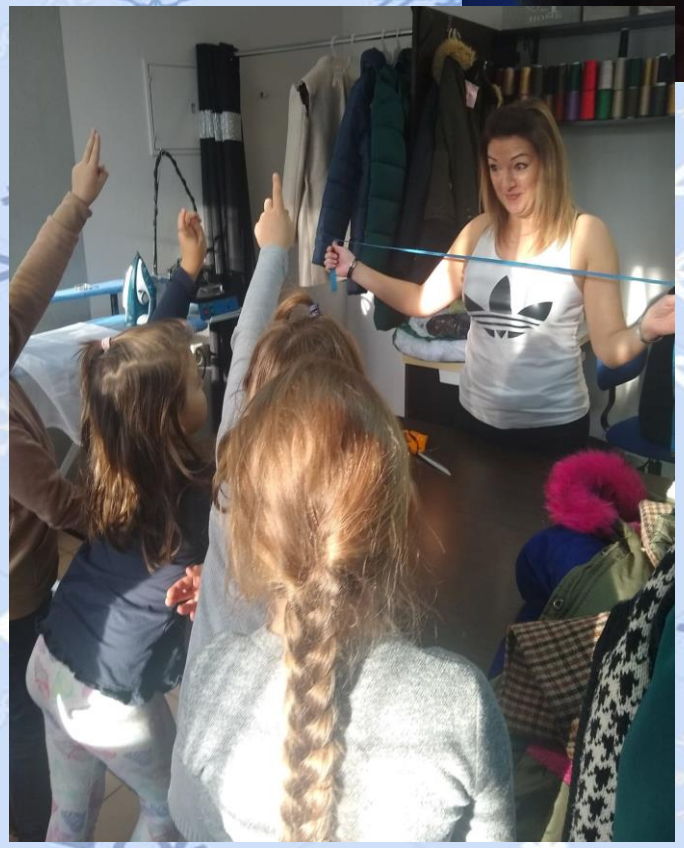

Pracownia krawiecka

Opracowała: Magdalena Przybył - Szcześniak